



Ministero dell'Interno

**DIPARTIMENTO PER GLI AFFARI INTERNI E TERRITORIALI
DIREZIONE CENTRALE PER LA DOCUMENTAZIONE E LA STATISTICA**

Ufficio di Statistica

ANDAMENTO DELLE PROCEDURE DI RILASCIO DI IMMOBILI AD USO ABITATIVO

ANNO 2000

Il presente rapporto è stato redatto con il contributo del:

MINISTERO DELL'INTERNO

- Prefetture

MINISTERO DELLA GIUSTIZIA

- Uffici Giudiziari

Marzo 2002

I dati contenuti nella presente pubblicazione sono statistiche ufficiali del Sistema Statistico Nazionale

Pubblicazione a cura dell'Ufficio di Statistica

Hanno collaborato:

Anna Enrica CESARANO

Maria Laura MAMMETTI

Carmen VERDE

Anna CORETTI

Franco PELLEGRINI TRAVERSA

Sito internet: <http://pers.mininterno.it/dcd/>

E mail: statistica@pers.mininterno.it

Fax: 0646539964

I N D I C E

	Pagina
PREMESSA	1
NOTA METODOLOGICA	3
ANDAMENTO DELLE PROCEDURE DI RILASCIO DI IMMOBILI AD USOABITATIVO	
1. - ANNO 2000	
1.1 - Dati riepilogativi riferiti all'anno 2000	7
Tab. 1 - Provvedimenti esecutivi di sfratto, richieste di esecuzione, sfratti eseguiti nel periodo Gennaio-Dicembre 2000 e variazioni percentuali rispetto al periodo Gennaio-Dicembre 1999	9
Tab. 2 - Rapporto tra i provvedimenti di sfratto emessi e il numero delle famiglie residenti	17
1.2 - Dati riferiti alle province delle 11 aree metropolitane	21
Tab. 3 - Provvedimenti esecutivi di sfratto, richieste di esecuzione, sfratti eseguiti nel periodo Gennaio-Dicembre 2000 e variazioni percentuali rispetto al periodo Gennaio-Dicembre 1999	22
1.3 - Dati riepilogativi riferiti al I al II semestre 2000	25
Tab. 4 - Provvedimenti esecutivi di sfratto, richieste di esecuzione, sfratti eseguiti nel periodo Gennaio-Giugno 2000	29
Tab. 5 - Provvedimenti esecutivi di sfratto, richieste di esecuzione, sfratti eseguiti nel periodo Luglio-Dicembre 2000	32
2. – AGGIORNAMENTO SERIE STORICA – ANNI 1983-2000	
Tab. 6 - Totale Italia	37
2.1 - SITUAZIONE REGIONALE	
Tab. 7 - Piemonte	41
Tab. 8 - Valle D'Aosta	42
Tab. 9 - Lombardia	43
Tab. 10 - Trentino Alto Adige	44
Tab. 11 - Veneto	45
Tab. 12 - Friuli Venezia Giulia	46
Tab. 13 - Liguria	47
Tab. 14 - Emilia Romagna	48
Tab. 15 - Toscana	49
Tab. 16 - Umbria	50
Tab. 17 - Marche	51
Tab. 18 - Lazio	52
Tab. 19 - Abruzzo	53
Tab. 20 - Molise	54

Tab. 21 - Campania	55
Tab. 22 - Puglia	56
Tab. 23 - Basilicata	57
Tab. 24 - Calabria	58
Tab. 25 - Sicilia	59
Tab. 26 - Sardegna	60

2.2 - SITUAZIONE NELLE PROVINCE DELLE 11 AREE METROPOLITANE

Tab. 27 - Torino	63
Tab. 28 - Milano	64
Tab. 29 - Venezia	65
Tab. 30 - Genova	66
Tab. 31 - Bologna	67
Tab. 32 - Firenze	68
Tab. 33 - Roma	69
Tab. 34 - Napoli	70
Tab. 35 - Bari	71
Tab. 36 - Catania	72
Tab. 37 - Palermo	73

P R E M E S S A

Le indagini condotte periodicamente dalla Direzione Centrale per la Documentazione e la Statistica nell'ambito del settore abitativo hanno consentito di compendiare nella presente pubblicazione l'andamento assunto dalle procedure di rilascio di immobili ad uso abitativo nell'arco del 2000, con particolare riferimento alle variazioni riscontrate rispetto al precedente anno.

L'elaborato è così articolato:

- *una nota contenente brevi cenni sulla metodologia della rilevazione;*
- *un riepilogo dei dati nazionali con particolare riferimento alle procedure di rilascio di immobili ad uso abitativo, alle richieste di esecuzione presentate all'Ufficiale Giudiziario e agli sfratti eseguiti con l'intervento dell'Ufficiale Giudiziario;*
- *un'analisi dettagliata dei dati relativi alle province di Torino, Milano, Venezia, Genova, Bologna, Firenze, Roma, Napoli, Bari, Palermo e Catania*
- *una disaggregazione dei dati per regione e provincia;*
- *un quadro riepilogativo dei risultati delle rilevazioni effettuate dal 1983 al 2000.*

Si deve al riguardo evidenziare che il quadro di sintesi del fenomeno, fornito a livello nazionale e regionale, presenta alcune lacune informative per la mancata acquisizione delle notizie relative ad alcune aree provinciali. In tali casi, pertanto, il raffronto percentuale con i dati precedenti è da considerarsi meramente indicativo.

In particolare , per l'anno 2000, non sono pervenuti i dati relativi alle province di Biella, Terni, Caserta, Bari e Siracusa e sono incompleti i dati concernenti le province di Napoli e Lecce.

NOTA METODOLOGICA

Scopo della rilevazione: creare un quadro conoscitivo sull'entità delle procedure di rilascio di immobili ad uso abitativo.

Campo di osservazione e dati rilevati: provvedimenti esecutivi di rilascio di immobili ad uso abitativo emessi dall'Autorità Giudiziaria, richieste di esecuzione presentate all'Ufficiale Giudiziario, sfratti eseguiti con l'intervento dell'Ufficiale Giudiziario.

Copertura della rilevazione: intero territorio nazionale.

Periodicità della rilevazione: mensile.

Livello territoriale dei dati disponibili: provinciale. Per i provvedimenti esecutivi di rilascio emessi viene rilevato anche il dato del comune capoluogo.

Modalità operative per la raccolta dei dati: i dati pervengono mensilmente dalle Prefetture su supporto cartaceo alla Direzione Centrale per la Documentazione e la Statistica, che provvede all'acquisizione informatica.

Modalità operative per l'elaborazione dei dati: l'elaborazione avviene a cura del Settore Informazione sul Territorio della Direzione Centrale per la Documentazione e la Statistica. Le rappresentazioni grafiche e le elaborazioni di dati per esigenze particolari sono effettuate su personal computer a cura dell'Ufficio di Statistica.

Modalità operative per la diffusione dei dati e periodicità: le rilevazioni effettuate con le modalità sopraindicate vengono divulgate semestralmente attraverso comunicati stampa e pubblicazioni.

**ANDAMENTO DELLE PROCEDURE DI RILASCIO
DI IMMOBILI AD USO ABITATIVO
1. - ANNO 2000 -**

1.1- DATI RIEPILOGATIVI RIFERITI ALL' ANNO 2000

Nell'anno 2000 i provvedimenti esecutivi di rilascio di immobili ad uso abitativo emessi risultano, in totale, **38.323** di cui:

- **625 per necessità del locatore**
- **13.055 per finita locazione**
- **24.643 per morosità e altra causa**

Il quadro della ripartizione territoriale del fenomeno evidenzia che nei soli capoluoghi di provincia i titoli esecutivi emessi, pari a **24.239**, costituiscono il **63,25%** del totale nazionale.

L'analisi delle procedure di sfratto, nel periodo in esame, ha evidenziato che le richieste di esecuzione presentate all'Ufficiale Giudiziario sono state **102.009** e gli sfratti eseguiti con l'intervento dell'Ufficiale Giudiziario **21.163**.

**ANDAMENTO DELLE PROCEDURE DI SFRATTO
NELL'ANNO 2000**

PROCEDURE DI SFRATTO	ANNO 2000	ANNO 1999	VARIAZIONE%
Provvedimenti di sfratto emessi	38.323	38.452	-0,34
Richieste di esecuzione (*)	102.009	95.547	6,76
Sfratti eseguiti (**)	21.163	17.703	19,54

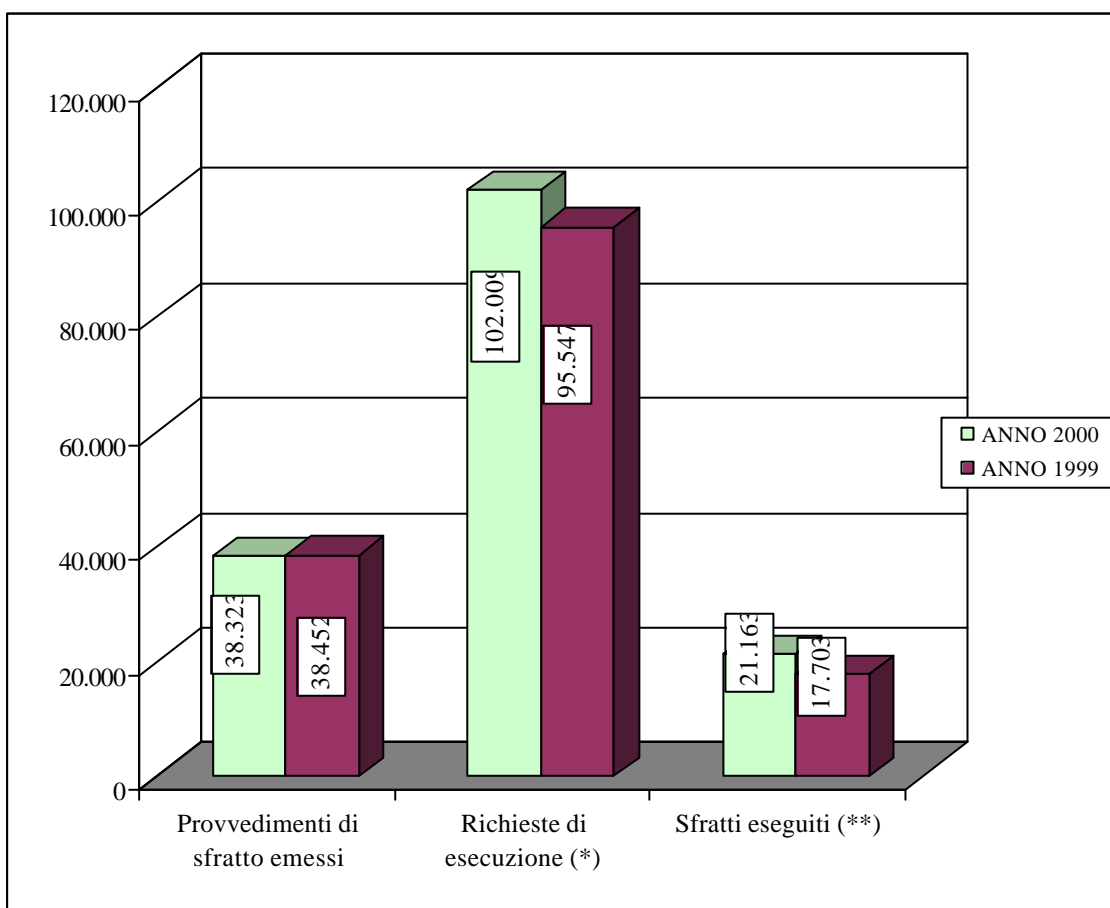

(*) Presentate all'Ufficiale Giudiziario

(**) Con l'intervento dell'Ufficiale Giudiziario

N.B. - Per l'anno 2000 non sono pervenuti i dati relativi alla province di Biella, Terni, Caserta, Bari e Siracusa; sono incompleti i dati concernenti le province di Napoli e Lecce.

**PROVVEDIMENTI ESECUTIVI DI SFRATTO, RICHIESTE DI ESECUZIONE, SFRATTI ESEGUITI NEL PERIODO GENNAIO - DICEMBRE 2000
E VARIAZIONI % RISPETTO AL PERIODO GENNAIO - DICEMBRE 1999**

Tab. 1

Provincia	PROVVEDIMENTI ESECUTIVI DI SFRATTO EMESSI							Variazione % rispetto al periodo precedente	Richieste di esecuzione (*)	Variazione % rispetto al periodo precedente	Sfratti eseguiti (**)	Variazione % rispetto al periodo precedente
	Necessità locatore		Finita locazione		Morosità / Altra causa		TOTALE					
	cap.	resto prov.	cap.	resto prov.	cap.	resto prov.						
Piemonte	0	0	561	275	2.059	1.029	3.924	7,45	9.599	-0,53	2.249	24,39
Valle d'Aosta	0	0	22	8	22	36	88	-32,82	123	-19,08	19	-20,83
Lombardia	0	50	2.924	1.001	1.315	2.275	7.565	-4,97	48.772	12,51	4.616	10,67
Trentino A. A.	8	0	85	68	65	82	308	-18,09	166	-44,67	98	-25,19
Veneto	0	23	530	305	1.106	642	2.606	27,56	1.084	-12,08	671	16,29
Friuli V. G.	0	7	153	114	353	276	903	-3,11	1.715	21,20	627	20,35
Liguria	0	0	364	126	845	437	1.772	-13,05	2.256	-21,64	806	-21,67
Emilia Romagna	9	0	672	418	1.267	982	3.348	15,25	5.486	12,26	1.337	0,98
Toscana	243	101	961	527	1.191	835	3.858	25,06	2.937	-8,96	678	-17,92
Umbria	0	1	47	46	134	150	378	-8,47	179	90,43	131	0,77
Marche	26	21	124	103	231	222	727	-2,81	1.094	2,43	302	-2,89
Lazio	48	37	1.488	142	3.142	430	5.287	-9,05	17.297	-16,22	3.431	12,42
Abruzzo	5	3	82	29	154	101	374	-7,88	288	54,01	273	52,51
Molise	3	4	5	14	28	43	97	-6,73	183	-13,68	39	-37,10
Campania	0	3	156	534	251	533	1.477	3,72	7.302	182,26	4.292	133,13
Puglia	2	8	110	152	283	412	967	-30,33	460	-13,37	155	-14,84
Basilicata	6	0	4	15	34	47	106	-2,75	165	14,58	61	-15,28
Calabria	0	0	26	16	87	62	191	-41,23	172	112,35	151	17,05
Sicilia	0	14	558	145	2.178	868	3.763	-5,88	2.275	-5,84	999	-8,77
Sardegna	0	3	46	99	226	210	584	-2,83	456	-7,32	228	-4,60
Totale Italia	350	275	8.918	4.137	14.971	9.672	38.323	-0,34	102.009	6,76	21.163	19,54

N.B. - Per l'anno 2000 non sono pervenuti i dati relativi alle province di Biella, Terni, Caserta, Bari e Siracusa; sono incompleti i dati per le province di Napoli e Lecce.

Per l'anno 1999 non sono pervenuti i dati relativi alle province di Terni e Siracusa; sono incompleti i dati per le province di Napoli, Bari e Lecce.

(*) presentate all'Ufficiale Giudiziario

(**) con l'intervento dell'Ufficiale Giudiziario

**PROVVEDIMENTI ESECUTIVI DI SFRATTO, RICHIESTE DI ESECUZIONE, SFRATTI ESEGUITI NEL PERIODO GENNAIO - DICEMBRE 2000
E VARIAZIONI % RISPETTO AL PERIODO GENNAIO - DICEMBRE 1999**

segue Tab. 1

REGIONE	Provincia	PROVVEDIMENTI ESECUTIVI DI SFRATTO EMESSI								Richieste di esecuzione (*)	Variazione % rispetto al periodo precedente	Sfratti eseguiti (**)	Variazione % rispetto al periodo precedente
		Necessità locatore		Finita locazione		Morosità / Altra causa		TOTALE	Variazione % rispetto al periodo precedente				
		cap.	resto prov.	cap.	resto prov.	cap.	resto prov.						
Piemonte	Alessandria	0	0	23	31	155	192	401	-21,83	214	-29,84	104	-17,46
	Asti	0	0	27	0	192	0	219	-3,95	254	1,20	73	-3,95
	Biella (a)	0	0	0	0	0	0	0	-100,00	0	0,00	0	-100,00
	Cuneo	0	0	28	41	125	242	436	32,93	399	6,97	170	-6,59
	Novara	0	0	41	33	192	109	375	11,28	719	310,86	170	18,06
	Torino	0	0	413	137	1.293	333	2.176	21,56	7.631	-7,05	1.629	56,33
	Verbania	0	0	9	17	31	26	83	62,75	149	55,21	20	17,65
	Vercelli	0	0	20	16	71	127	234	-8,95	233	-2,92	83	-39,42
	Totale	0	0	561	275	2.059	1.029	3.924	7,45	9.599	-0,53	2.249	24,39
Valle d'Aosta	Aosta	0	0	22	8	22	36	88	-32,82	123	-19,08	19	-20,83
Lombardia	Bergamo	0	0	98	84	209	134	525	3,96	814	11,05	226	7,62
	Brescia	0	0	116	73	150	274	613	0,33	1.263	62,13	352	9,32
	Como	0	2	6	30	24	88	150	-32,43	540	-6,90	166	19,42
	Cremona	0	0	31	9	119	48	207	-0,48	242	43,20	92	21,05
	Lecco	0	0	32	17	88	51	188	16,05	298	6,81	160	8,84
	Lodi	0	0	40	0	136	0	176	10,00	588	133,33	125	78,57
	Mantova	0	0	0	0	0	0	0	-100,00	525	-6,08	0	-100,00
	Milano	0	0	2.517	603	244	952	4.316	-11,30	42.717	12,26	2.979	10,66
	Pavia	0	12	28	67	94	327	528	22,79	719	-4,52	189	-2,07
	Sondrio	0	0	0	2	10	19	31	34,78	3	-66,67	22	10,00
Varese	0	36	56	116	241	382	831	8,63	1.063	-10,07	305	2,35	
Totale	0	50	2.924	1.001	1.315	2.275	7.565	-4,97	48.772	12,51	4.616	10,67	

(a) - Dati non pervenuti

(*) - Presentate all'Ufficiale Giudiziario

(**) - Con l'intervento dell'Ufficiale Giudiziario

**PROVVEDIMENTI ESECUTIVI DI SFRATTO, RICHIESTE DI ESECUZIONE, SFRATTI ESEGUITI NEL PERIODO GENNAIO - DICEMBRE 2000
E VARIAZIONI % RISPETTO AL PERIODO GENNAIO - DICEMBRE 1999**

segue Tab. 1

REGIONE	Provincia	PROVVEDIMENTI ESECUTIVI DI SFRATTO EMESSI								Richieste di esecuzione (*)	Variazione % rispetto al periodo precedente	Sfratti eseguiti (**)	Variazione % rispetto al periodo precedente
		Necessità locatore		Finita locazione		Morosità / Altra causa		TOTALE	Variazione % rispetto al periodo precedente				
		cap.	resto prov.	cap.	resto prov.	cap.	resto prov.						
Trentino A. A.	Bolzano	8	0	48	45	21	54	176	-25,74	139	-30,15	83	-5,68
	Trento	0	0	37	23	44	28	132	-5,04	27	-73,27	15	-65,12
	Totale	8	0	85	68	65	82	308	-18,09	166	-44,67	98	-25,19
Veneto	Belluno	0	0	3	8	12	28	51	-10,53	33	10,00	20	33,33
	Padova	0	0	90	32	194	88	404	178,62	112	45,45	174	200,00
	Rovigo	0	0	17	8	95	47	167	29,46	43	65,38	66	1,54
	Treviso	0	21	33	77	45	158	334	42,13	327	7,57	149	-21,58
	Venezia	0	2	167	74	150	112	505	5,21	156	-60,10	80	-31,03
	Verona	0	0	158	57	440	113	768	10,98	144	-32,71	33	-13,16
	Vicenza	0	0	62	49	170	96	377	23,61	269	40,84	149	56,84
	Totale	0	23	530	305	1.106	642	2.606	27,56	1.084	-12,08	671	16,29
Friuli V. G.	Gorizia (a)	0	7	0	48	0	97	152	53,54	105	40,00	43	-14,00
	Pordenone	0	0	12	13	30	53	108	47,95	285	13,55	54	35,00
	Trieste	0	0	110	2	259	12	383	-20,21	983	23,96	286	16,26
	Udine	0	0	31	51	64	114	260	-7,14	342	15,54	244	31,89
	Totale	0	7	153	114	353	276	903	-3,11	1.715	21,20	627	20,35
Liguria	Genova	0	0	291	17	672	168	1.148	-13,94	1.506	-26,72	494	-37,31
	Imperia	0	0	10	57	23	173	263	-7,07	301	5,61	117	27,17
	La Spezia	0	0	29	21	62	37	149	-22,80	153	-8,38	107	30,49
	Savona	0	0	34	31	88	59	212	-7,02	296	-20,43	88	31,34
	Totale	0	0	364	126	845	437	1.772	-13,05	2.256	-21,64	806	-21,67

(a) - I dati del resto provincia sono comprensivi di quelli relativi al comune capoluogo

(*) - Presentate all'Ufficiale Giudiziario

(**) - Con l'intervento dell'Ufficiale Giudiziario

**PROVVEDIMENTI ESECUTIVI DI SFRATTO, RICHIESTE DI ESECUZIONE, SFRATTI ESEGUITI NEL PERIODO GENNAIO - DICEMBRE 2000
E VARIAZIONI % RISPETTO AL PERIODO GENNAIO - DICEMBRE 1999**

segue Tab. 1

REGIONE	Provincia	PROVVEDIMENTI ESECUTIVI DI SFRATTO EMESSI								Richieste di esecuzione (*)	Variazione % rispetto al periodo precedente	Sfratti eseguiti (**)	Variazione % rispetto al periodo precedente
		Necessità locatore		Finita locazione		Morosità / Altra causa		TOTALE	Variazione % rispetto al periodo precedente				
		cap.	resto prov.	cap.	resto prov.	cap.	resto prov.						
Emilia Romagna	Bologna	1	0	222	125	221	190	759	-4,53	2.449	4,84	432	4,60
	Ferrara	0	0	44	33	55	61	193	-4,46	233	-28,53	137	-23,46
	Forlì	1	0	43	42	92	71	249	23,88	464	12,90	96	26,32
	Modena	0	0	83	110	204	312	709	19,76	268	44,09	120	-9,09
	Parma	0	0	149	0	208	0	357	65,28	225	-0,88	123	3,36
	Piacenza	0	0	32	16	69	58	175	11,46	168	170,97	66	32,00
	Ravenna	7	0	15	58	75	113	268	24,65	198	85,05	125	-10,07
	Reggio Emilia	0	0	52	17	185	53	307	0,99	697	36,13	106	0,95
	Rimini	0	0	32	17	158	124	331	48,43	784	8,89	132	18,92
	Totale	9	0	672	418	1.267	982	3.348	15,25	5.486	12,26	1.337	0,98
Toscana	Arezzo	0	0	0	0	0	0	0	-100,00	128	23,08	46	21,05
	Firenze	0	0	695	217	620	163	1.695	49,08	378	-30,26	15	-91,76
	Grosseto	8	2	34	8	69	12	133	15,65	198	44,53	31	-26,19
	Livorno	0	0	97	4	112	2	215	16,85	0	-100,00	0	0,00
	Lucca	0	0	23	140	76	324	563	7,65	650	14,84	208	66,40
	Massa Carrara	0	1	20	46	27	74	168	19,15	312	27,87	43	65,38
	Pisa	0	1	0	46	0	77	124	-66,30	105	-48,28	52	-52,73
	Pistoia	0	0	0	16	0	55	71	-54,78	236	-21,07	52	-32,47
	Prato	235	97	58	10	262	59	721	204,22	772	-20,00	135	-4,93
	Siena	0	0	34	40	25	69	168	-16,00	158	9,72	96	14,29
Totale	243	101	961	527	1.191	835	3.858	25,06	2.937	-8,96	678	-17,92	

(*) - Presentate all'Ufficiale Giudiziario

(**) - Con l'intervento dell'Ufficiale Giudiziario

**PROVVEDIMENTI ESECUTIVI DI SFRATTO, RICHIESTE DI ESECUZIONE, SFRATTI ESEGUITI NEL PERIODO GENNAIO - DICEMBRE 2000
E VARIAZIONI % RISPETTO AL PERIODO GENNAIO - DICEMBRE 1999**

segue Tab. 1

REGIONE	Provincia	PROVVEDIMENTI ESECUTIVI DI SFRATTO EMESSI								Richieste di esecuzione (*)	Variazione % rispetto al periodo precedente	Sfratti eseguiti (**)	Variazione % rispetto al periodo precedente
		Necessità locatore		Finita locazione		Morosità / Altra causa		TOTALE	Variazione % rispetto al periodo precedente				
		cap.	resto prov.	cap.	resto prov.	cap.	resto prov.						
Umbria	Perugia	0	1	47	46	134	150	378	-8,47	179	90,43	131	0,77
	Terni (a)	0	0	0	0	0	0	0	0,00	0	0,00	0	0,00
	Totale	0	1	47	46	134	150	378	-8,47	179	90,43	131	0,77
Marche	Ancona	0	0	52	38	81	101	272	11,93	267	-12,17	135	7,14
	Ascoli Piceno	0	0	31	21	134	40	226	-15,67	469	63,41	67	8,06
	Macerata	0	1	14	15	16	30	76	10,14	179	-42,44	18	-57,14
	Pesaro	26	20	27	29	0	51	153	-8,93	179	7,83	82	1,23
	Totale	26	21	124	103	231	222	727	-2,81	1.094	2,43	302	-2,89
Lazio	Frosinone	42	0	47	7	75	9	180	3,45	182	26,39	114	11,76
	Latina	6	2	12	37	170	107	334	-1,76	611	-3,32	218	12,95
	Rieti	0	0	4	2	23	32	61	-11,59	61	-8,96	20	-9,09
	Roma	0	26	1.409	76	2.864	231	4.606	-9,86	16.182	-17,59	2.996	12,55
	Viterbo	0	9	16	20	10	51	106	-11,67	261	56,29	83	13,70
	Totale	48	37	1.488	142	3.142	430	5.287	-9,05	17.297	-16,22	3.431	12,42
Abruzzo	Chieti	0	3	17	7	50	17	94	22,08	33	13,79	50	92,31
	L'aquila	0	0	0	0	2	0	2	-84,62	0	0,00	1	-66,67
	Pescara	5	0	63	0	99	0	167	-2,34	60	25,00	160	55,34
	Teramo	0	0	2	22	3	84	111	-23,45	195	77,27	62	31,91
	Totale	5	3	82	29	154	101	374	-7,88	288	54,01	273	52,51
Molise	Campobasso	3	4	5	8	28	16	64	-23,81	166	-9,29	37	-39,34
	Isernia	0	0	0	6	0	27	33	65,00	17	-41,38	2	100,00
	Totale	3	4	5	14	28	43	97	-6,73	183	-13,68	39	-37,10

(a) - Dati non pervenuti

(*) - Presentate all'Ufficiale Giudiziario

(**) - Con l'intervento dell'Ufficiale Giudiziario

**PROVVEDIMENTI ESECUTIVI DI SFRATTO, RICHIESTE DI ESECUZIONE, SFRATTI ESEGUITI NEL PERIODO GENNAIO - DICEMBRE 2000
E VARIAZIONI % RISPETTO AL PERIODO GENNAIO - DICEMBRE 1999**

segue Tab. 1

REGIONE	Provincia	PROVVEDIMENTI ESECUTIVI DI SFRATTO EMESSI								Richieste di esecuzione (*)	Variazione % rispetto al periodo precedente	Sfratti eseguiti (**)	Variazione % rispetto al periodo precedente
		Necessità locatore		Finita locazione		Morosità / Altra causa		TOTALE	Variazione % rispetto al periodo precedente				
		cap.	resto prov.	cap.	resto prov.	cap.	resto prov.						
Campania	Avellino	0	0	134	1	154	23	312	-3,41	285	83,87	87	38,10
	Benevento	0	2	12	11	86	24	135	16,38	26	8,33	19	11,76
	Caserta (a)	0	0	0	0	0	0	0	-100,00	0	-100,00	0	-100,00
	Napoli (a)	0	0	0	423	0	315	738	18,65	5.932	208,64	3.819	156,31
	Salerno	0	1	10	99	11	171	292	595,24	1.059	192,54	367	219,13
	Totale	0	3	156	534	251	533	1.477	3,72	7.302	182,26	4.292	133,13
Puglia	Bari (b)	0	0	0	0	0	0	0	-100,00	0	-100,00	0	-100,00
	Brindisi	0	3	0	25	0	92	120	9,09	111	170,73	38	442,86
	Foggia	1	3	62	104	58	206	434	10,15	322	15,41	86	-21,82
	Lecce (c)	0	0	0	0	0	2	2	-95,56	5	-93,75	0	-100,00
	Taranto	1	2	48	23	225	112	411	-12,37	22	10,00	31	675,00
	Totale	2	8	110	152	283	412	967	-30,33	460	-13,37	155	-14,84
Basilicata	Matera	0	0	1	7	15	32	55	-3,51	97	73,21	44	131,58
	Potenza	6	0	3	8	19	15	51	-1,92	68	-22,73	17	-67,92
	Totale	6	0	4	15	34	47	106	-2,75	165	14,58	61	-15,28

(a) - Dati non pervenuti

(b) - Dati incompleti

(c) - Non pervenuti i dati relativi al periodo febbraio - dicembre

(*) - Presentate all'Ufficiale Giudiziario

(**) - Con l'intervento dell'Ufficiale Giudiziario

**PROVVEDIMENTI ESECUTIVI DI SFRATTO, RICHIESTE DI ESECUZIONE, SFRATTI ESEGUITI NEL PERIODO GENNAIO - DICEMBRE 2000
E VARIAZIONI % RISPETTO AL PERIODO GENNAIO - DICEMBRE 1999**

segue Tab. 1

REGIONE	Provincia	PROVVEDIMENTI ESECUTIVI DI SFRATTO EMESSI								Richieste di esecuzione (*)	Variazione % rispetto al periodo precedente	Sfratti eseguiti (**)	Variazione % rispetto al periodo precedente
		Necessità locatore		Finita locazione		Morosità / Altra causa		TOTALE	Variazione % rispetto al periodo precedente				
		cap.	resto prov.	cap.	resto prov.	cap.	resto prov.						
Calabria	Catanzaro	0	0	14	11	48	25	98	-51,96	87	85,11	27	-3,57
	Cosenza	0	0	9	5	23	33	70	75,00	79	182,14	39	225,00
	Crotone	0	0	0	0	0	0	0	-100,00	2	2,00	1	1,00
	Reggio Calabria	0	0	3	0	16	4	23	-43,90	0	0,00	70	2,94
	Vibo Valentia	0	0	0	0	0	0	0	-100,00	4	-33,33	14	-33,33
	Totale	0	0	26	16	87	62	191	-41,23	172	112,35	151	17,05
Sicilia	Agrigento	0	13	4	24	25	90	156	16,42	98	-23,44	39	21,88
	Caltanissetta	0	0	1	0	42	4	47	-47,78	75	8,70	24	-20,00
	Catania	0	1	264	62	518	281	1.126	-10,06	302	-40,20	348	3,88
	Enna	0	0	2	2	11	13	28	100,00	2	-60,00	1	0,00
	Messina	0	0	43	3	277	8	331	8,52	0	-100,00	0	-100,00
	Palermo	0	0	227	24	1.122	262	1.635	-8,76	1.562	31,59	465	0,65
	Ragusa	0	0	10	25	83	99	217	48,63	117	0,00	71	47,92
	Siracusa (a)	0	0	0	0	0	0	0	0,00	0	0,00	0	0,00
	Trapani	0	0	7	5	100	111	223	-15,85	119	1,71	51	-22,73
	Totale	0	14	558	145	2.178	868	3.763	-5,88	2.275	-5,84	999	-8,77
Sardegna	Cagliari	0	0	24	32	57	122	235	3,07	314	-11,05	91	-2,15
	Nuoro	0	0	3	1	10	6	20	-13,04	20	81,82	20	53,85
	Oristano	0	0	1	2	25	7	35	40,00	1	-95,24	2	-60,00
	Sassari	0	3	18	64	134	75	294	-9,54	121	13,08	115	-10,16
	Totale	0	3	46	99	226	210	584	-2,83	456	-7,32	228	-4,60
Totale Italia		350	275	8.918	4.137	14.971	9.672	38.323	0,34	102.009	6,76	21.163	19,54

(a) - Dati non pervenuti

(*) - Presentate all'Ufficiale Giudiziario

(**) - Con l'intervento dell'Ufficiale Giudiziario

**RAPPORTO TRA I PROVVEDIMENTI ESECUTIVI DI SFRATTO EMESSI
E IL NUMERO DELLE FAMIGLIE RESIDENTI NELLA PROVINCIA**

ANNO 2000

Tab. 2

Province	Numero famiglie	Sfratti emessi	Rapporto 1 Sfratto / N.famiglie	
Prato	85.390	721	118,4	
Firenze	391.281	1.695	230,8	
Palermo	420.222	1.635	257,0	
Lucca	151.231	563	268,6	
Trieste	120.438	383	314,5	
Roma	1.478.271	4.606	320,9	
Rimini	108.161	331	326,8	
Vercelli	78.414	234	335,1	
Modena	253.737	709	357,9	
Catania	404.033	1.126	358,8	
Genova	418.197	1.148	364,3	
Imperia	97.921	263	372,3	
Milano	1.632.828	4.316	378,3	
Novara	143.314	375	382,2	
Varese	321.672	831	387,1	
Gorizia	60.568	152	398,5	
Pavia	213.352	528	404,1	
Asti	89.093	219	406,8	
Verona	320.849	768	417,8	
Torino	957.007	2.176	439,8	
Lodi	77.695	176	441,4	
Massa Carrara	80.210	168	477,4	
Alessandria	191.984	401	478,8	
Parma	172.739	357	483,9	
Avellino	156.056	312	500,2	
Foggia	225.591	434	519,8	
Ragusa	113.077	217	521,1	
Taranto	217.930	411	530,2	
Cuneo	232.158	436	532,5	
Sassari	156.692	294	533,0	Media naz.
Bologna	406.303	759	535,3	1/542,8
Ravenna	146.251	268	545,7	
Rovigo	91.308	167	546,8	
Forlì	139.533	249	560,4	
Latina	190.030	334	569,0	
Ascoli Piceno	133.715	226	591,7	
Reggio Emilia	182.815	307	595,5	
Siena	102.115	168	607,8	
Perugia	230.493	378	609,8	
Aosta	54.012	88	613,8	
Savona	132.204	212	623,6	
Venezia	317.332	505	628,4	

N.B. - Dalla graduatoria redatta sulla base del rapporto sfratti/nuclei familiari, sono state escluse le province di Biella, Terni, Caserta e Siracusa i cui dati relativi al numero degli sfratti emessi non sono pervenuti. Esclusa anche la provincia di Lecce i cui dati sono riferiti al solo mese di gennaio.

**RAPPORTO TRA I PROVVEDIMENTI ESECUTIVI DI SFRATTO EMESSI
E IL NUMERO DELLE FAMIGLIE RESIDENTI NELLA PROVINCIA**

ANNO 2000

Tab. 2

Province	Numero famiglie	Sfratti emessi	Rapporto 1 Sfratto / N.famiglie
Ancona	171.331	272	629,9
Livorno	136.917	215	636,8
Lecco	120.337	188	640,1
Pescara	109.406	167	655,1
La Spezia	97.777	149	656,2
Cremona	135.881	207	656,4
Piacenza	115.035	175	657,3
Trapani	151.083	223	677,5
Grosseto	91.504	133	688,0
Bergamo	374.852	525	714,0
Brescia	441.053	613	719,5
Ferrara	144.268	193	747,5
Benevento	104.077	135	770,9
Padova	314.062	404	777,4
Messina	259.435	331	783,8
Vicenza	296.754	377	787,1
Verbania	67.977	83	819,0
Udine	213.128	260	819,7
Pesaro	131.625	153	860,3
Treviso	291.424	334	872,5
Teramo	99.529	111	896,7
Bolzano	172.824	176	982,0
Frosinone	178.095	180	989,4
Rieti	60.504	61	991,9
Isernia	33.691	33	1.020,9
Pordenone	110.627	108	1.024,3
Agrigento	165.228	156	1.059,2
Viterbo	115.028	106	1.085,2
Brindisi	138.669	120	1.155,6
Cagliari	274.223	235	1.166,9
Pisa	150.427	124	1.213,1
Salerno	370.681	292	1.269,5
Matera	69.931	55	1.271,5
Catanzaro	133.887	98	1.366,2
Napoli (*)	1.008.734	738	1.366,8
Campobasso	88.292	64	1.379,6
Como	211.467	150	1.409,8
Macerata	111.150	76	1.462,5
Trento	194.473	132	1.473,3
Chieti	142.909	94	1.520,3
Pistoia	108.545	71	1.528,8
Oristano	54.623	35	1.560,7
Belluno	88.072	51	1.726,9
Caltanissetta	100.045	47	2.128,6

(*) - Per Napoli, essendo i dati parziali e mancando quelli relativi al comune capoluogo, il rapporto deve considerarsi poco attendibile

**RAPPORTO TRA I PROVVEDIMENTI ESECUTIVI DI SFRATTO EMESSI
E IL NUMERO DELLE FAMIGLIE RESIDENTI NELLA PROVINCIA**

ANNO 2000

Tab. 2

Province	Numero famiglie	Sfratti emessi	Rapporto 1 Sfratto / N.famiglie
Sondrio	70.052	31	2.259,7
Enna	65.613	28	2.343,3
Potenza	144.592	51	2.835,1
Cosenza	266.563	70	3.808,0
Nuoro	98.250	20	4.912,5
Reggio Calabria	204.956	23	8.911,1
L'aquila	118.592	2	59.296,0
Mantova	143.979	-	-
Arezzo	124.541	-	-
Crotone	57.373	-	-
Vibo Valentia	58.627	-	-

1.2- DATI RIFERITI ALLE PROVINCE DELLE 11 AREE METROPOLITANE

I provvedimenti emessi nel corso del 2000 nelle province di Torino, Milano, Venezia, Genova, Bologna, Firenze, Roma, Napoli, Bari, Palermo e Catania sono stati in totale **18.704** (pari al **48,81%** del totale nazionale). Di questi, **13.910** si concentrano nei soli capoluoghi e rappresentano il **74,37%** del totale di tutti i comuni capoluogo ed il **36,30%** del totale nazionale.

Le richieste di esecuzione presentate all'Ufficiale Giudiziario - pari, in tali aree, a **78.815** - e gli sfratti eseguiti con l'intervento dell'Ufficiale Giudiziario - pari a **13.257** - costituiscono, rispettivamente, il **77,26%** ed il **62,64%** del totale nazionale.

**PROVVEDIMENTI ESECUTIVI DI SFRATTO, RICHIESTE DI ESECUZIONE,
SFRATTI ESEGUITI NEL PERIODO GENNAIO - DICEMBRE 2000
E VARIAZIONI % RISPETTO AL PERIODO GENNAIO - DICEMBRE 1999**

Tab. 3

Aree metropolitane	PROVVEDIMENTI EMESSI				RICHIESTE DI ESECUZIONE (*)		SFRATTI ESEGUITI (**)	
	Totale	Variaz. %	di cui capol.	Variaz. %	Totale	Variaz. %	Totale	Variaz. %
Torino	2.176	21,56	1.706	3,02	7.631	-7,05	1.629	56,33
Genova	1.148	-13,94	963	-17,97	1.506	-26,72	494	-37,31
Milano	4.316	-11,30	2.761	-16,31	42.717	12,26	2.979	10,66
Venezia	505	5,21	317	2,59	156	-60,10	80	-31,03
Bologna	759	-4,53	444	-9,02	2.449	4,84	432	4,60
Firenze	1.695	49,08	1.315	17,62	378	-30,26	15	-91,76
Roma	4.606	-9,86	4.273	-11,05	16.182	-17,59	2.996	12,55
Napoli (a)	738	18,65	0	0,00	5.932	208,64	3.819	156,31
Bari (b)	0	-100,00	0	-100,00	0	-100,00	0	-100,00
Catania	1.126	-10,06	782	-10,22	302	-40,20	348	3,88
Palermo	1.635	-8,76	1.349	-8,73	1.562	31,59	465	0,65
TOTALE PROVINCE	18.704	-4,32	13.910	-9,60	78.815	5,16	13.257	29,77
TOTALE NAZIONALE	38.323	0,34	24.239	-3,50	102.009	6,76	21.163	19,54

(a) - Dati incompleti

(b) - Dati non pervenuti

(*) presentate all'Ufficiale Giudiziario

(**) con l'intervento dell'Ufficiale Giudiziario

PROVVEDIMENTI ESECUTIVI DI SFRATTO EMESSI , RICHIESTE DI ESECUZIONE, SFRATTI ESEGUITI, NELLE PROVINCE DELLE AREE METROPOLITANE

ANNO 2000

Incidenza % delle Aree Metropolitane sul totale nazionale

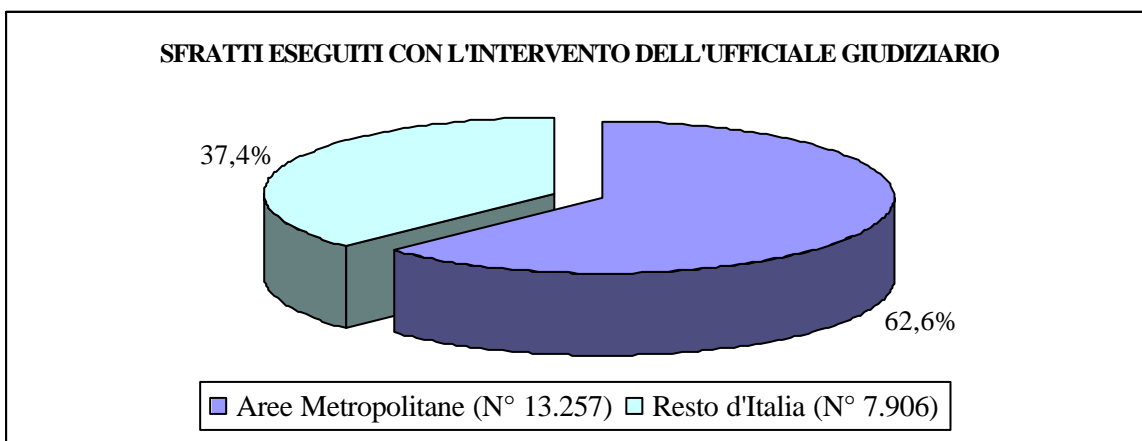
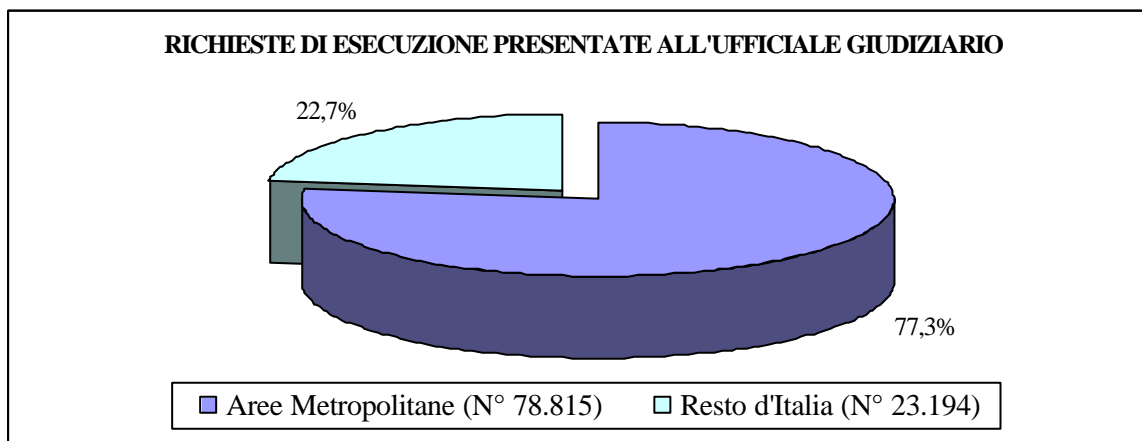
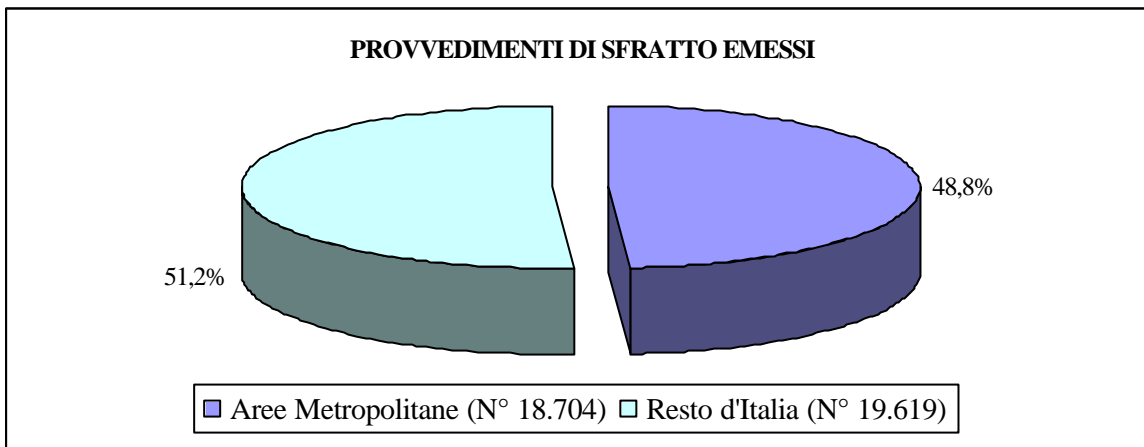

1.3 - DATI RIEPILOGATIVI RIFERITI AL I E AL II SEMESTRE 2000

Nell'arco del I semestre 2000 i provvedimenti esecutivi di rilascio di immobili ad uso abitativo emessi risultano, in totale **21.067** di cui:

- **388 per necessità del locatore**
- **7.428 per finita locazione**
- **13.251 per morosità e altra causa**

Nel periodo in esame, le richieste di esecuzione presentate all'Ufficiale Giudiziario sono state **60.700** e gli sfratti eseguiti con l'intervento dell'Ufficiale Giudiziario **11.807**.

Nel II semestre 2000 i provvedimenti esecutivi di rilascio di immobili ad uso abitativo emessi risultano, in totale **17.256** di cui:

- **237 per necessità del locatore**
- **5.627 per finita locazione**
- **11.392 per morosità e altra causa**

Nel periodo in esame, le richieste di esecuzione presentate all'Ufficiale Giudiziario sono state **41.309** e gli sfratti eseguiti con l'intervento dell'Ufficiale Giudiziario **9.356**.

**ANDAMENTO DELLE PROCEDURE DI SFRATTO
NEL I SEMESTRE 2000**

PROCEDURE DI SFRATTO	I SEM. 2000	I SEM. 1999	VARIAZIONE%
Provvedimenti di sfratto emessi	21.067	21.622	-2,57
Richieste di esecuzione (*)	60.700	48.783	24,43
Sfratti eseguiti (**)	11.807	9.427	25,25

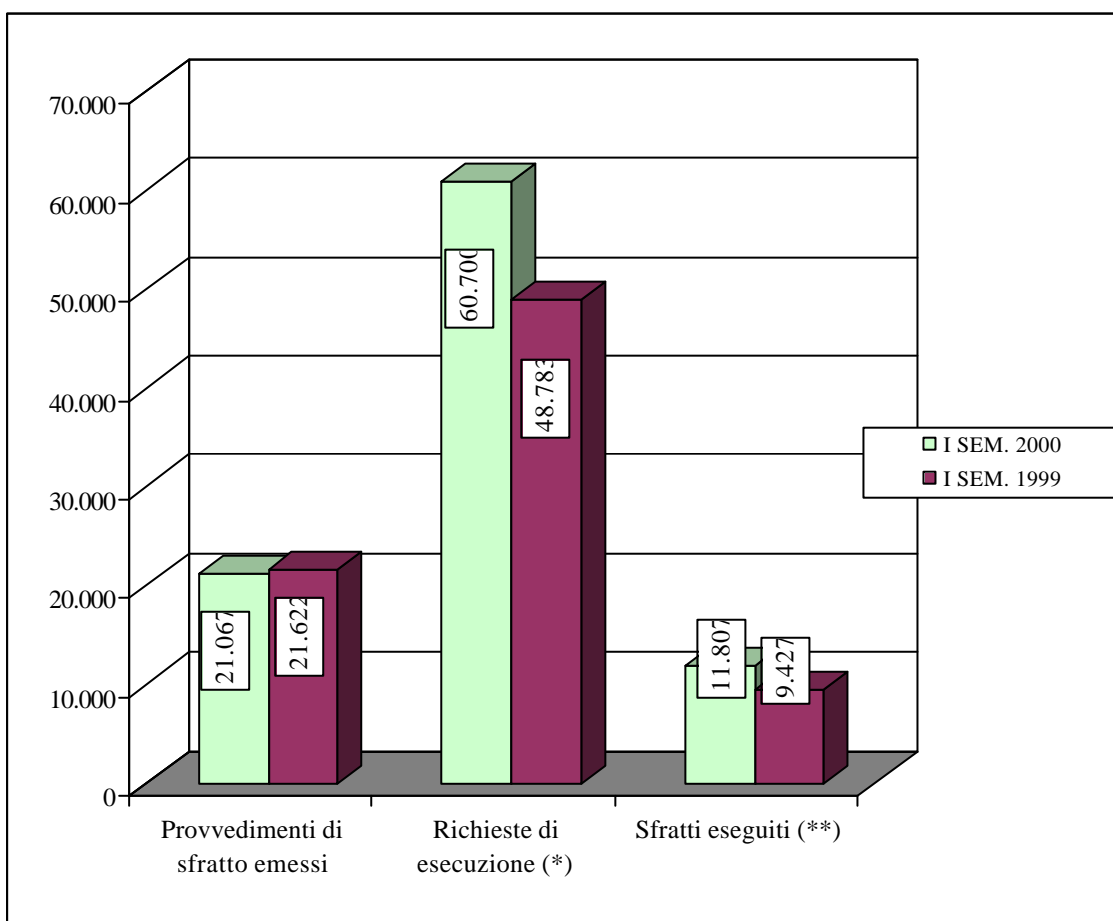

(*) Presentate all'Ufficiale Giudiziario

(**) Con l'intervento dell'Ufficiale Giudiziario

N.B. - Per il I semestre 2000 non sono pervenuti i dati relativi alla province di Biella, Terni, Bari e Siracusa; sono incompleti i dati concernenti le province di Napoli e Lecce.

**ANDAMENTO DELLE PROCEDURE DI SFRATTO
NEL II SEMESTRE 2000**

PROCEDURE DI SFRATTO	II SEM. 2000	II SEM. 1999	VARIAZIONE%
Provvedimenti di sfratto emessi	17.256	16.830	2,53
Richieste di esecuzione (*)	41.309	46.764	-11,66
Sfratti eseguiti (**)	9.356	8.276	13,05

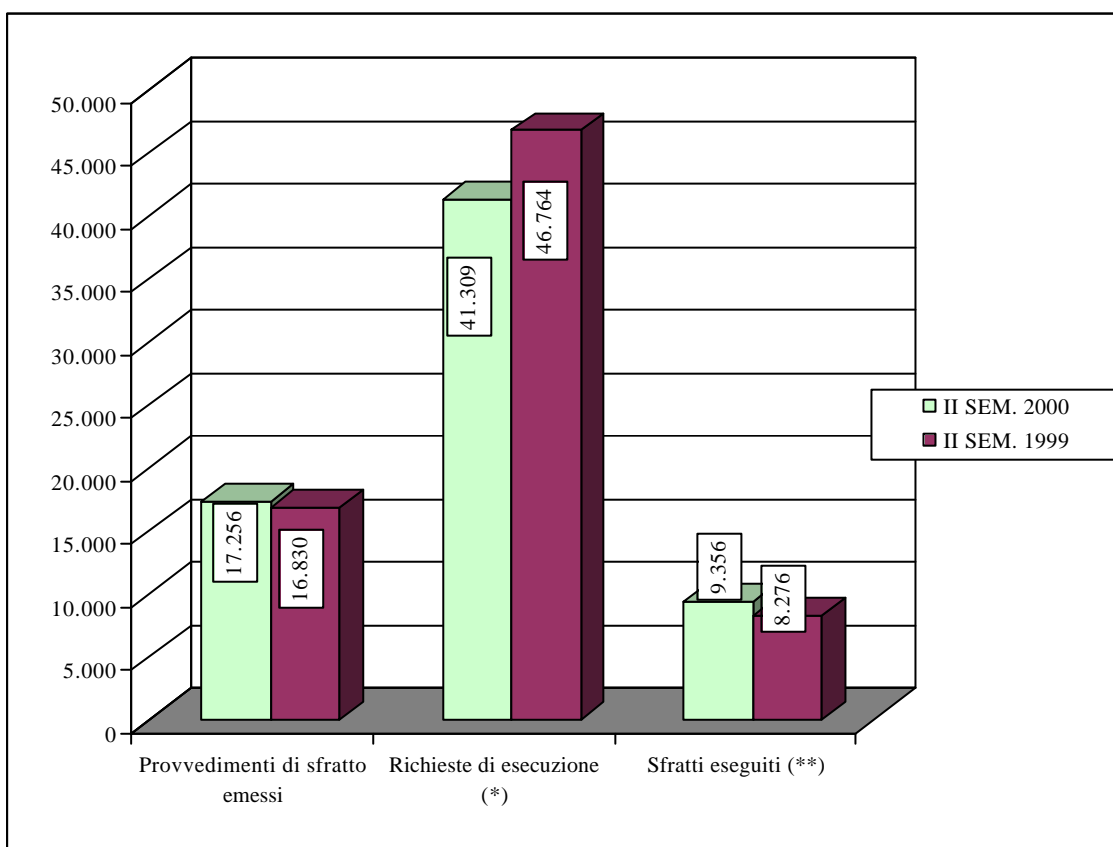

(*) Presentate all'Ufficiale Giudiziario

(**) Con l'intervento dell'Ufficiale Giudiziario

N.B. - Per il II semestre 2000 non sono pervenuti i dati relativi alla province di Biella, Terni, Caserta, Bari, Lecce e Siracusa; sono incompleti i dati per la provincia di Napoli.

PROVVEDIMENTI ESECUTIVI DI SFRATTO, RICHIESTE DI ESECUZIONE, SFRATTI ESEGUITI
Gennaio - Giugno 2000

Tab. 4

PROVINCE	PROVVEDIMENTI ESECUTIVI DI SFRATTO EMESSI							Richieste di esecuzione (*)	Sfratti eseguiti (**)
	Necessità locatore		Finita locazione		Morosità / Altra causa		TOTALE		
	cap.	resto prov.	cap.	resto prov.	cap.	resto prov.			
Alessandria	0	0	14	24	91	107	236	117	59
Asti	0	0	18	0	103	0	121	145	42
Biella (a)	0	0	0	0	0	0	0	0	0
Cuneo	0	0	17	15	62	101	195	191	68
Novara	0	0	25	24	114	50	213	274	94
Torino	0	0	248	95	736	203	1.282	4.584	848
Verbania	0	0	7	11	15	11	44	74	10
Vercelli	0	0	15	8	41	63	127	121	54
Piemonte	0	0	344	177	1.162	535	2.218	5.506	1.175
Valle d'Aosta	0	0	10	2	13	21	46	65	12
Bergamo	0	0	66	45	115	55	281	413	119
Brescia	0	0	64	43	80	155	342	469	187
Como	0	2	6	21	12	46	87	280	75
Cremona	0	0	18	3	73	17	111	132	50
Lecco	0	0	27	0	80	0	107	159	81
Lodi	0	0	24	0	73	0	97	252	48
Mantova	0	0	0	0	0	0	0	253	0
Milano	0	0	1.344	333	99	523	2.299	25.949	1.583
Pavia	0	12	18	38	39	171	278	306	91
Sondrio	0	0	0	1	7	11	19	2	8
Varese	0	36	29	65	122	178	430	575	177
Lombardia	0	50	1.596	549	700	1.156	4.051	28.790	2.419
Bolzano	8	0	27	21	14	23	93	90	46
Trento	0	0	22	12	23	16	73	19	12
Trentino A. A.	8	0	49	33	37	39	166	109	58
Belluno	0	0	1	1	8	14	24	17	8
Padova	0	0	54	24	102	41	221	58	99
Rovigo	0	0	6	5	52	26	89	17	39
Treviso	0	13	20	42	26	84	185	182	77
Venezia	0	0	97	57	70	58	282	76	34
Verona	0	0	94	33	185	55	367	88	16
Vicenza	0	0	39	19	106	40	204	134	71
Veneto	0	13	311	181	549	318	1.372	572	344
Gorizia (b)	0	3	0	30	0	54	87	47	26
Pordenone	0	0	8	6	14	30	58	172	30
Trieste	0	0	68	1	135	6	210	483	142
Udine	0	0	25	25	33	57	140	163	108
Friuli V. G.	0	3	101	62	182	147	495	865	306
Genova	0	0	191	11	386	59	647	1.073	386
Imperia	0	0	8	23	15	103	149	134	55
La Spezia	0	0	22	12	41	14	89	86	52
Savona	0	0	17	26	36	51	130	155	56
Liguria	0	0	238	72	478	227	1.015	1.448	549

(a) - Dati non pervenuti

(b) - I dati del resto provincia sono comprensivi di quelli relativi al comune capoluogo

(*) - Presentate all'Ufficiale Giudiziario

(**) - Con l'intervento dell'Ufficiale Giudiziario

PROVVEDIMENTI ESECUTIVI DI SFRATTO, RICHIESTE DI ESECUZIONE, SFRATTI ESEGUITI
Gennaio - Giugno 2000

Tab. 4

PROVINCE	PROVVEDIMENTI ESECUTIVI DI SFRATTO EMESSI							Richieste di esecuzione (*)	Sfratti eseguiti (**)
	Necessità locatore		Finita locazione		Morosità / Altra causa		TOTALE		
	cap.	resto prov.	cap.	resto prov.	cap.	resto prov.			
Bologna	0	0	132	67	119	109	427	1.419	243
Ferrara	0	0	30	14	28	31	103	140	84
Forlì	1	0	22	21	48	38	130	273	46
Modena	0	0	49	66	105	163	383	161	47
Parma	0	0	45	0	120	0	165	132	58
Piacenza	0	0	10	12	36	30	88	76	38
Ravenna	0	0	8	26	33	59	126	104	76
Reggio Emilia	0	0	36	0	120	0	156	522	53
Rimini	0	0	20	6	80	69	175	400	60
Emilia Romagna	1	0	352	212	689	499	1.753	3.227	705
Arezzo	0	0	0	0	0	0	0	53	28
Firenze	0	0	419	97	390	34	940	262	14
Grosseto	4	1	17	4	35	6	67	99	16
Livorno	0	0	64	4	47	1	116	0	0
Lucca	0	0	15	69	54	205	343	363	118
Massa Carrara	0	0	13	36	23	53	125	145	17
Pisa	0	1	0	30	0	43	74	53	27
Pistoia	0	0	0	11	0	27	38	112	20
Prato	139	50	42	6	153	27	417	408	74
Siena	0	0	20	21	14	33	88	95	55
Toscana	143	52	590	278	716	429	2.208	1.590	369
Perugia	0	0	25	39	82	97	243	97	67
Terni (a)	0	0	0	0	0	0	0	0	0
Umbria	0	0	25	39	82	97	243	97	67
Ancona	0	0	35	24	48	53	160	148	74
Ascoli Piceno	0	0	19	9	63	25	116	236	39
Macerata	0	1	5	10	7	16	39	101	11
Pesaro	11	15	16	11	0	21	74	110	45
Marche	11	16	75	54	118	115	389	595	169
Frosinone	26	0	27	6	35	4	98	94	66
Latina	0	2	8	26	66	59	161	373	121
Rieti	0	0	2	1	13	24	40	34	12
Roma	0	24	800	39	1.624	119	2.606	10.616	1.786
Viterbo	0	2	15	18	10	30	75	142	52
Lazio	26	28	852	90	1.748	236	2.980	11.259	2.037
Chieti	0	0	10	0	25	9	44	25	43
L'aquila	0	0	0	0	2	0	2	0	0
Pescara	2	0	39	0	70	0	111	34	85
Teramo	0	0	2	11	3	41	57	123	31
Abruzzo	2	0	51	11	100	50	214	182	159
Campobasso	3	2	4	7	9	7	32	88	14
Isernia	0	0	0	0	0	5	5	9	2
Molise	3	2	4	7	9	12	37	97	16

(a) - Dati non pervenuti

(*) - Presentate all'Ufficiale Giudiziario

(**) - Con l'intervento dell'Ufficiale Giudiziario

PROVVEDIMENTI ESECUTIVI DI SFRATTO, RICHIESTE DI ESECUZIONE, SFRATTI ESEGUITI
Gennaio - Giugno 2000

Tab. 4

PROVINCE	PROVVEDIMENTI ESECUTIVI DI SFRATTO EMESSI							Richieste di esecuzione (*)	Sfratti eseguiti (**)
	Necessità locatore		Finita locazione		Morosità / Altra causa		TOTALE		
	cap.	resto prov.	cap.	resto prov.	cap.	resto prov.			
Avellino	0	0	72	0	85	9	166	155	42
Benevento	0	2	10	3	28	12	55	20	13
Caserta (a)	0	0	0	0	0	0	0	0	0
Napoli (b)	0	0	0	210	0	117	327	3.535	2.230
Salerno	0	1	2	72	3	76	154	661	222
Campania	0	3	84	285	116	214	702	4.371	2.507
Bari (a)	0	0	0	0	0	0	0	0	0
Brindisi	0	3	0	21	0	55	79	64	23
Foggia	1	2	31	63	36	132	265	197	47
Lecce (c)	0	0	0	0	0	2	2	5	0
Taranto	0	0	14	4	104	56	178	12	2
Puglia	1	5	45	88	140	245	524	278	72
Matera	0	0	1	6	12	13	32	57	22
Potenza	6	0	3	3	5	6	23	45	10
Basilicata	6	0	4	9	17	19	55	102	32
Catanzaro	0	0	13	6	21	14	54	40	15
Cosenza	0	0	8	4	21	23	56	57	29
Crotone	0	0	0	0	0	0	0	1	0
Reggio Calabria	0	0	2	0	14	4	20	0	47
Vibo Valentia	0	0	0	0	0	0	0	2	10
Calabria	0	0	23	10	56	41	130	100	101
Agrigento	0	13	2	16	12	49	92	55	28
Caltanissetta	0	0	1	0	23	2	26	31	10
Catania	0	1	187	32	341	173	734	196	235
Enna	0	0	2	1	3	6	12	0	0
Messina	0	0	22	2	139	4	167	0	0
Palermo	0	0	133	20	575	137	865	789	258
Ragusa	0	0	5	7	59	45	116	70	33
Siracusa (a)	0	0	0	0	0	0	0	0	0
Trapani	0	0	3	1	45	63	112	57	20
Sicilia	0	14	355	79	1.197	479	2.124	1.198	584
Cagliari	0	0	11	12	30	78	131	170	51
Nuoro	0	0	3	1	8	3	15	11	15
Oristano	0	0	0	2	14	4	20	0	1
Sassari	0	1	10	42	75	51	179	68	59
Sardegna	0	1	24	57	127	136	345	249	126
Totale Italia	201	187	5.133	2.295	8.236	5.015	21.067	60.700	11.807

(a) - Dati non pervenuti

(b) - Dati incompleti

(c) - Non pervenuti i dati relativi al periodo febbraio - giugno

(*) - Presentate all'Ufficiale Giudiziario

(**) - Con l'intervento dell'Ufficiale Giudiziario

PROVVEDIMENTI ESECUTIVI DI SFRATTO, RICHIESTE DI ESECUZIONE, SFRATTI ESEGUITI
Luglio - Dicembre 2000

Tab. 5

PROVINCE	PROVVEDIMENTI ESECUTIVI DI SFRATTO EMESSI							Richiesta di esecuzione (*)	Sfratti eseguiti (**)
	Necessità locatore		Finita locazione		Morosità / Altra causa		TOTALE		
	cap.	resto prov.	cap.	resto prov.	cap.	resto prov.			
Alessandria	0	0	9	7	64	85	165	97	45
Asti	0	0	9	0	89	0	98	109	31
Biella (a)	0	0	0	0	0	0	0	0	0
Cuneo	0	0	11	26	63	141	241	208	102
Novara	0	0	16	9	78	59	162	445	76
Torino	0	0	165	42	557	130	894	3.047	781
Verbania	0	0	2	6	16	15	39	75	10
Vercelli	0	0	5	8	30	64	107	112	29
Piemonte	0	0	217	98	897	494	1.706	4.093	1.074
Valle d'Aosta	0	0	12	6	9	15	42	58	7
Bergamo	0	0	32	39	94	79	244	401	107
Brescia	0	0	52	30	70	119	271	794	165
Como	0	0	0	9	12	42	63	260	91
Cremona	0	0	13	6	46	31	96	110	42
Lecco	0	0	5	17	8	51	81	139	79
Lodi	0	0	16	0	63	0	79	336	77
Mantova	0	0	0	0	0	0	0	272	0
Milano	0	0	1.173	270	145	429	2.017	16.768	1.396
Pavia	0	0	10	29	55	156	250	413	98
Sondrio	0	0	0	1	3	8	12	1	14
Varese	0	0	27	51	119	204	401	488	128
Lombardia	0	0	1.328	452	615	1.119	3.514	19.982	2.197
Bolzano	0	0	21	24	7	31	83	49	37
Trento	0	0	15	11	21	12	59	8	3
Trentino A. A.	0	0	36	35	28	43	142	57	40
Belluno	0	0	2	7	4	14	27	16	12
Padova	0	0	36	8	92	47	183	54	75
Rovigo	0	0	11	3	43	21	78	26	27
Treviso	0	8	13	35	19	74	149	145	72
Venezia	0	2	70	17	80	54	223	80	46
Verona	0	0	64	24	255	58	401	56	17
Vicenza	0	0	23	30	64	56	173	135	78
Veneto	0	10	219	124	557	324	1.234	512	327
Gorizia (b)	0	4	0	18	0	43	65	58	17
Pordenone	0	0	4	7	16	23	50	113	24
Trieste	0	0	42	1	124	6	173	500	144
Udine	0	0	6	26	31	57	120	179	136
Friuli V. G.	0	4	52	52	171	129	408	850	321
Genova	0	0	100	6	286	109	501	433	108
Imperia	0	0	2	34	8	70	114	167	62
La Spezia	0	0	7	9	21	23	60	67	55
Savona	0	0	17	5	52	8	82	141	32
Liguria	0	0	126	54	367	210	757	808	257

(a) - Dati non pervenuti

(b) - I dati del resto provincia sono comprensivi di quelli relativi al comune capoluogo

(*) - Presentate all'Ufficiale Giudiziario

(**) - Con l'intervento dell'Ufficiale Giudiziario

PROVVEDIMENTI ESECUTIVI DI SFRATTO, RICHIESTE DI ESECUZIONE, SFRATTI ESEGUITI
Luglio - Dicembre 2000

Tab. 5

PROVINCE	PROVVEDIMENTI ESECUTIVI DI SFRATTO EMESSI							Richiesta di esecuzione (*)	Sfratti eseguiti (**)
	Necessità locatore		Finita locazione		Morosità / Altra causa		TOTALE		
	cap.	resto prov.	cap.	resto prov.	cap.	resto prov.			
Bologna	1	0	90	58	102	81	332	1.030	189
Ferrara	0	0	14	19	27	30	90	93	53
Forlì	0	0	21	21	44	33	119	191	50
Modena	0	0	34	44	99	149	326	107	73
Parma	0	0	104	0	88	0	192	93	65
Piacenza	0	0	22	4	33	28	87	92	28
Ravenna	7	0	7	32	42	54	142	94	49
Reggio Emilia	0	0	16	17	65	53	151	175	53
Rimini	0	0	12	11	78	55	156	384	72
Emilia Romagna	8	0	320	206	578	483	1.595	2.259	632
Arezzo	0	0	0	0	0	0	0	75	18
Firenze	0	0	276	120	230	129	755	116	1
Grosseto	4	1	17	4	34	6	66	99	15
Livorno	0	0	33	0	65	1	99	0	0
Lucca	0	0	8	71	22	119	220	287	90
Massa Carrara	0	1	7	10	4	21	43	167	26
Pisa	0	0	0	16	0	34	50	52	25
Pistoia	0	0	0	5	0	28	33	124	32
Prato	96	47	16	4	109	32	304	364	61
Siena	0	0	14	19	11	36	80	63	41
Toscana	100	49	371	249	475	406	1.650	1.347	309
Perugia	0	1	22	7	52	53	135	82	64
Terni (a)	0	0	0	0	0	0	0	0	0
Umbria	0	1	22	7	52	53	135	82	64
Ancona	0	0	17	14	33	48	112	119	61
Ascoli Piceno	0	0	12	12	71	15	110	233	28
Macerata	0	0	9	5	9	14	37	78	7
Pesaro	15	5	11	18	0	30	79	69	37
Marche	15	5	49	49	113	107	338	499	133
Frosinone	16	0	20	1	40	5	82	88	48
Latina	6	0	4	11	104	48	173	238	97
Rieti	0	0	2	1	10	8	21	27	8
Roma	0	2	609	37	1.240	112	2.000	5.566	1.210
Viterbo	0	7	1	2	0	21	31	119	31
Lazio	22	9	636	52	1.394	194	2.307	6.038	1.394
Chieti	0	3	7	7	25	8	50	8	7
L'aquila	0	0	0	0	0	0	0	0	1
Pescara	3	0	24	0	29	0	56	26	75
Teramo	0	0	0	11	0	43	54	72	31
Abruzzo	3	3	31	18	54	51	160	106	114
Campobasso	0	2	1	1	19	9	32	78	23
Isernia	0	0	0	6	0	22	28	8	0
Molise	0	2	1	7	19	31	60	86	23

(a) - Dati non pervenuti

(*) - Presentate all'Ufficiale Giudiziario

(**) - Con l'intervento dell'Ufficiale Giudiziario

PROVVEDIMENTI ESECUTIVI DI SFRATTO, RICHIESTE DI ESECUZIONE, SFRATTI ESEGUITI
Luglio - Dicembre 2000

Tab. 5

PROVINCE	PROVVEDIMENTI ESECUTIVI DI SFRATTO EMESSI							Richiesta di esecuzione (*)	Sfratti eseguiti (**)
	Necessità locatore		Finita locazione		Morosità / Altra causa		TOTALE		
	cap.	resto prov.	cap.	resto prov.	cap.	resto prov.			
Avellino	0	0	62	1	69	14	146	130	45
Benevento	0	0	2	8	58	12	80	6	6
Caserta (a)	0	0	0	0	0	0	0	0	0
Napoli (b)	0	0	0	213	0	198	411	2.397	1.589
Salerno	0	0	8	27	8	95	138	398	145
Campania	0	0	72	249	135	319	775	2.931	1.785
Bari (a)	0	0	0	0	0	0	0	0	0
Brindisi	0	0	0	4	0	37	41	47	15
Foggia	0	1	31	41	22	74	169	125	39
Lecce (a)	0	0	0	0	0	0	0	0	0
Taranto	1	2	34	19	121	56	233	10	29
Puglia	1	3	65	64	143	167	443	182	83
Matera	0	0	0	1	3	19	23	40	22
Potenza	0	0	0	5	14	9	28	23	7
Basilicata	0	0	0	6	17	28	51	63	29
Catanzaro	0	0	1	5	27	11	44	47	12
Cosenza	0	0	1	1	2	10	14	22	10
Crotone	0	0	0	0	0	0	0	1	1
Reggio Calabria	0	0	1	0	2	0	3	0	23
Vibo Valentia	0	0	0	0	0	0	0	2	4
Calabria	0	0	3	6	31	21	61	72	50
Agrigento	0	0	2	8	13	41	64	43	11
Caltanissetta	0	0	0	0	19	2	21	44	14
Catania	0	0	77	30	177	108	392	106	113
Enna	0	0	0	1	8	7	16	2	1
Messina	0	0	21	1	138	4	164	0	0
Palermo	0	0	94	4	547	125	770	773	207
Ragusa	0	0	5	18	24	54	101	47	38
Siracusa	0	0	0	0	0	0	0	0	0
Trapani	0	0	4	4	55	48	111	62	31
Sicilia	0	0	203	66	981	389	1.639	1.077	415
Cagliari	0	0	13	20	27	44	104	144	40
Nuoro	0	0	0	0	2	3	5	9	5
Oristano	0	0	1	0	11	3	15	1	1
Sassari	0	2	8	22	59	24	115	53	56
Sardegna	0	2	22	42	99	74	239	207	102
Totale Italia	149	88	3.785	1.842	6.735	4.657	17.256	41.309	9.356

(a) - Dati non pervenuti

(b) - Dati incompleti

(*) - Presentate all'Ufficiale Giudiziario

(**) - Con l'intervento dell'Ufficiale Giudiziario

**ANDAMENTO DELLE PROCEDURE DI RILASCIO
DI IMMOBILI AD USO ABITATIVO**

2. – SERIE STORICA

- ANNI 1983 - 2000 -

ANDAMENTO DELLE PROCEDURE DI SFRATTO
ANNI 1983 - 2000
TOTALE ITALIA

Tab. 6

Anni	PROVVEDIMENTI DI SFRATTO EMESSI					RICHIESTE DI ESECUZIONE (*)		SFRATTI ESEGUITI (**)	
	Necessità locatore	Finita locazione	Morosità / Altra causa	Totale	Variaz.% rispetto anno precedente	Totale	Variaz.% rispetto anno precedente	Totale	Variaz.% rispetto anno precedente
1983	20.442	100.891	17.895	139.228	-	47.572	-	17.664	-
1984	10.191	116.818	18.779	145.788	4,71	50.569	6,30	19.048	7,84
1985	4.933	55.874	21.078	81.885	-43,83	53.635	6,06	17.967	-5,68
1986	3.620	72.379	23.776	99.775	21,85	111.913	108,66	26.297	46,36
1987	1.736	95.167	23.539	120.442	20,71	70.256	-37,22	16.821	-36,03
1988	975	62.104	21.758	84.837	-29,56	49.099	-30,11	13.697	-18,57
1989	676	48.261	20.098	69.035	-18,63	73.300	49,29	13.820	0,90
1990	614	59.462	21.609	81.685	18,32	98.811	34,80	16.537	19,66
1991	679	66.327	23.684	90.690	11,02	98.957	0,15	16.574	0,22
1992	581	53.849	23.912	78.342	-13,62	109.426	10,58	17.788	7,32
1993	462	42.639	26.299	69.400	-11,41	129.169	18,04	19.598	10,18
1994	770	39.856	27.099	67.725	-2,41	118.529	-8,24	18.647	-4,85
1995	693	33.901	23.379	57.973	-14,40	117.614	-0,77	17.367	-6,86
1996	984	35.376	28.279	64.639	11,50	127.237	8,18	17.790	2,44
1997	729	23.175	26.322	50.226	-22,30	122.286	-3,89	17.161	-3,54
1998	1.029	18.321	25.569	44.919	-10,57	126.011	3,05	19.821	15,50
1999	490	14.117	23.845	38.452	-14,40	95.547	-24,18	17.703	-10,69
2000	625	13.055	24.643	38.323	-0,34	102.009	6,76	21.163	19,54

(*) Presentate all'Ufficiale Giudiziario

(**) Con l'intervento dell'Ufficiale Giudiziario

N.B. - Per l'anno 1999 non sono pervenuti i dati relativi alla province di Terni e Siracusa; sono incompleti i dati per le province di Napoli, Bari e Lecce. Per l'anno 2000 non sono pervenuti i dati relativi alle province di Biella, Terni, Caserta, Bari e Siracusa; sono incompleti i dati per le province di Napoli e Lecce.

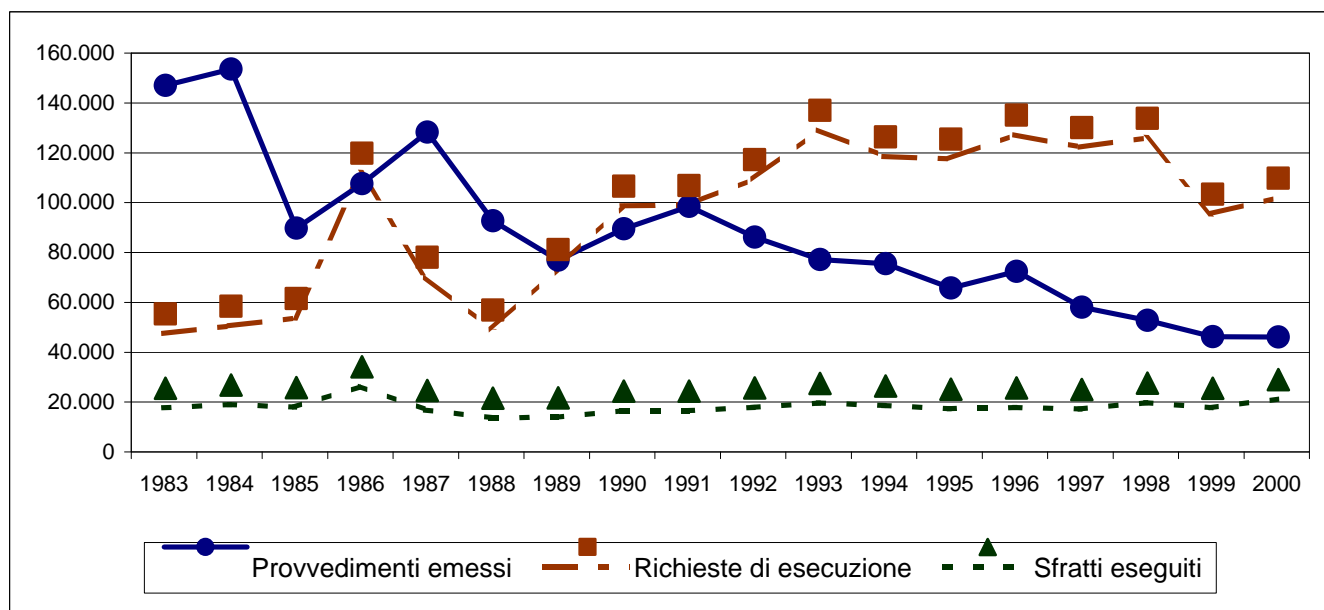

2.1 – SITUAZIONE REGIONALE

ANNI 1983 - 2000

ANDAMENTO DELLE PROCEDURE DI SFRATTO
ANNI 1983 - 2000
REGIONE: PIEMONTE

Tab. 7

Anni	PROVVEDIMENTI DI SFRATTO EMESSI					RICHIESTE DI ESECUZIONE (*)		SFRATTI ESEGUITI (**)	
	Necessità locatore	Finita locazione	Morosità / Altra causa	Totale	Variaz.% rispetto anno precedente	Totale	Variaz.% rispetto anno precedente	Totale	Variaz.% rispetto anno precedente
1983	1.446	7.765	1.464	10.675	-	2.024	-	999	-
1984	592	8.580	1.905	11.077	3,77	2.965	46,49	1.204	20,52
1985	152	4.978	2.034	7.164	-35,33	3.187	7,49	1.328	10,30
1986	82	5.658	2.417	8.157	13,86	4.914	54,19	1.851	39,38
1987	69	6.978	2.263	9.310	14,14	4.871	-0,88	1.316	-28,90
1988	79	5.368	1.925	7.372	-20,82	3.816	-21,66	1.257	-4,48
1989	71	4.678	2.033	6.782	-8,00	4.091	7,21	1.430	13,76
1990	36	5.378	2.201	7.615	12,28	10.116	147,27	1.610	12,59
1991	109	6.296	2.519	8.924	17,19	15.101	49,28	1.692	5,09
1992	57	6.374	2.502	8.933	0,10	13.487	-10,69	2.187	29,26
1993	52	4.913	2.816	7.781	-12,90	17.242	27,84	1.860	-14,95
1994	65	4.575	3.061	7.701	-1,03	15.967	-7,39	2.201	18,33
1995	63	3.682	2.781	6.526	-15,26	15.817	-0,94	1.978	-10,13
1996	27	3.551	3.343	6.921	6,05	14.949	-5,49	1.801	-8,95
1997	47	1.762	3.031	4.840	-30,07	14.472	-3,19	1.901	5,55
1998	32	1.269	3.125	4.426	-8,55	14.004	-3,23	2.277	19,78
1999	6	976	2.670	3.652	-17,49	9.650	-31,09	1.808	-20,60
2000 (a)	0	836	3.088	3.924	7,45	9.599	-0,53	2.249	24,39

(a) - Non pervenuti i dati relativi alla provincia di Biella

(*) Presentate all'Ufficiale Giudiziario

(**) Con l'intervento dell'Ufficiale Giudiziario

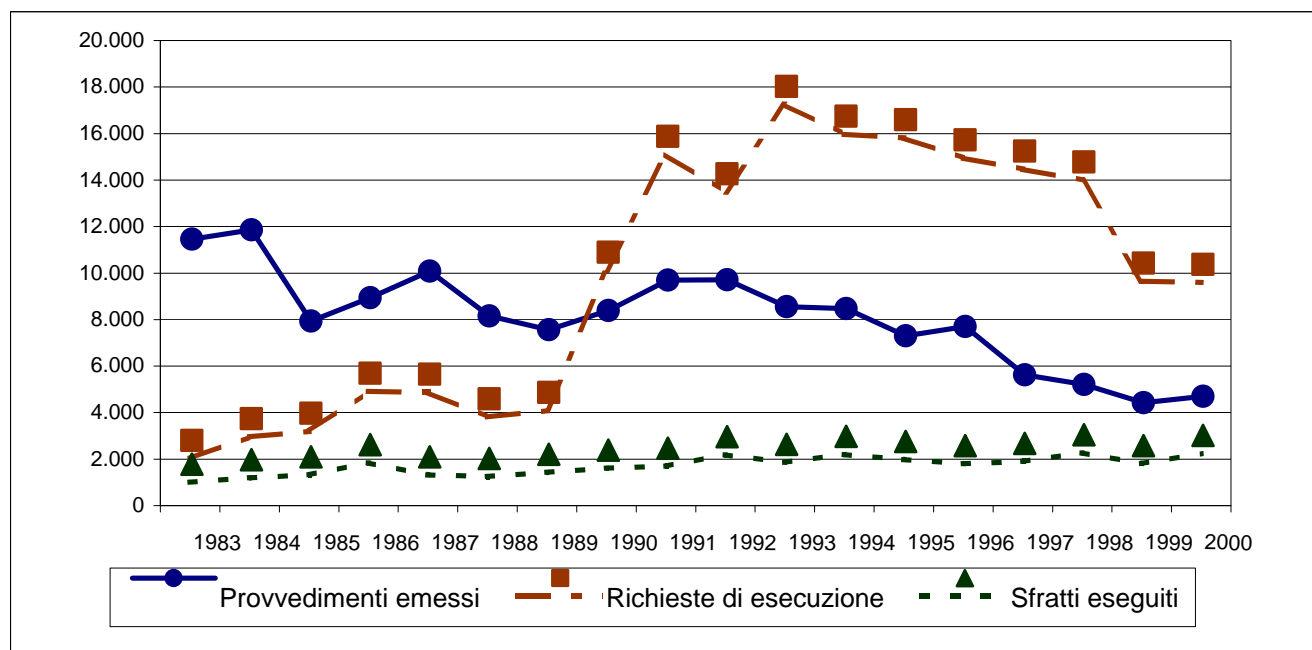

ANDAMENTO DELLE PROCEDURE DI SFRATTO
ANNI 1983 - 2000
REGIONE: VALLE D'AOSTA

Tab. 8

Anni	PROVVEDIMENTI DI SFRATTO EMESSI					RICHIESTE DI ESECUZIONE (*)		SFRATTI ESEGUITI (**)	
	Necessità locatore	Finita locazione	Morosità / Altra causa	Totale	Variaz.% rispetto anno precedente	Totale	Variaz.% rispetto anno precedente	Totale	Variaz.% rispetto anno precedente
1983	34	203	34	271	-	113	-	39	-
1984	6	103	51	160	-40,96	138	22,12	46	17,95
1985	0	54	60	114	-28,75	105	-23,91	35	-23,91
1986	0	131	40	171	50,00	83	-20,95	30	-14,29
1987	0	130	24	154	-9,94	136	63,86	18	-40,00
1988	0	97	34	131	-14,94	109	-19,85	35	94,44
1989	0	62	18	80	-38,93	120	10,09	24	-31,43
1990	0	111	35	146	82,50	229	90,83	31	29,17
1991	0	155	61	216	47,95	182	-20,52	21	-32,26
1992	0	84	31	115	-46,76	249	36,81	30	42,86
1993	0	93	41	134	16,52	296	18,88	38	26,67
1994	0	33	65	98	-26,87	280	-5,41	39	2,63
1995	0	34	44	78	-20,41	203	-27,50	43	10,26
1996	2	58	49	109	39,74	180	-11,33	42	-2,33
1997	0	42	52	94	-13,76	257	42,78	35	-16,67
1998	0	28	64	92	-2,13	275	7,00	24	-31,43
1999	0	47	84	131	42,39	152	-44,73	24	0,00
2000	0	30	58	88	-32,82	123	-19,08	19	-20,83

(*) Presentate all'Ufficiale Giudiziario

(**) Con l'intervento dell'Ufficiale Giudiziario

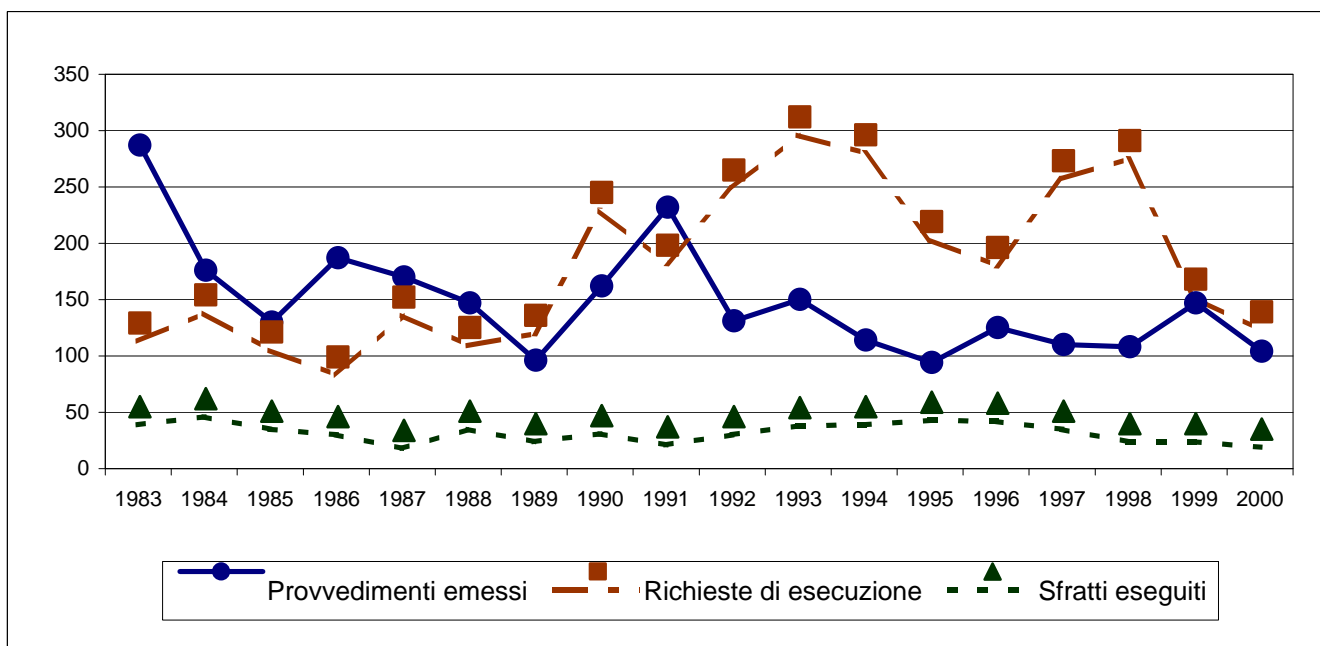

ANDAMENTO DELLE PROCEDURE DI SFRATTO
ANNI 1983 - 2000
REGIONE: LOMBARDIA

Tab. 9

Anni	PROVVEDIMENTI DI SFRATTO EMESSI					RICHIESTE DI ESECUZIONE (*)		SFRATTI ESEGUITI (**)	
	Necessità locatore	Finita locazione	Morosità / Altra causa	Totale	Variaz.% rispetto anno precedente	Totale	Variaz.% rispetto anno precedente	Totale	Variaz.% rispetto anno precedente
1983	1.424	20.426	1.772	23.622	-	8.231	-	3.280	-
1984	454	23.919	1.668	26.041	10,24	9.545	15,96	3.439	4,85
1985	303	12.694	1.783	14.780	-43,24	10.873	13,91	2.848	-17,19
1986	247	15.496	1.667	17.410	17,79	24.460	124,96	5.956	109,13
1987	71	17.705	1.938	19.714	13,23	14.535	-40,58	3.317	-44,31
1988	13	12.530	1.918	14.461	-26,65	7.966	-45,19	2.470	-25,54
1989	18	9.514	2.038	11.570	-19,99	13.983	75,53	2.158	-12,63
1990	11	11.189	2.421	13.621	17,73	17.335	23,97	2.718	25,95
1991	3	12.778	2.644	15.425	13,24	17.830	2,86	2.603	-4,23
1992	1	10.850	2.702	13.553	-12,14	23.607	32,40	2.608	0,19
1993	25	9.554	2.522	12.101	-10,71	23.532	-0,32	3.545	35,93
1994	42	8.999	2.589	11.630	-3,89	23.433	-0,42	3.371	-4,91
1995	8	7.684	2.091	9.783	-15,88	34.236	46,10	3.097	-8,13
1996	133	8.555	2.934	11.622	18,80	45.009	31,47	3.089	-0,26
1997	42	6.250	2.941	9.233	-20,56	45.967	2,13	3.331	7,83
1998	115	5.620	2.997	8.732	-5,43	48.167	4,79	3.711	11,41
1999	71	4.661	3.229	7.961	-8,83	43.348	-10,00	4.171	12,40
2000	50	3.925	3.590	7.565	-4,97	48.772	12,51	4.616	10,67

(*) Presentate all'Ufficiale Giudiziario

(**) Con l'intervento dell'Ufficiale Giudiziario

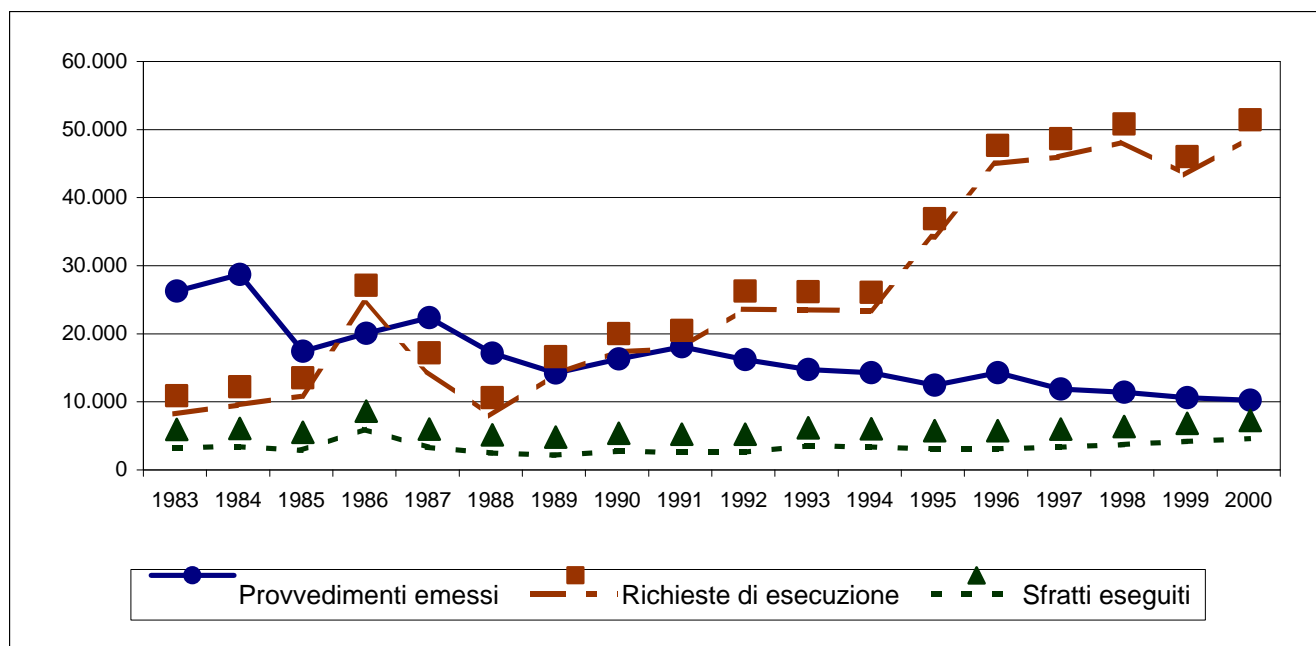

ANDAMENTO DELLE PROCEDURE DI SFRATTO
ANNI 1983 - 2000
REGIONE: TRENINO ALTO ADIGE

Tab. 10

Anni	PROVVEDIMENTI DI SFRATTO EMESSI					RICHIESTE DI ESECUZIONE (*)		SFRATTI ESEGUITI (**)	
	Necessità locatore	Finita locazione	Morosità / Altra causa	Totale	Variaz.% rispetto anno precedente	Totale	Variaz.% rispetto anno precedente	Totale	Variaz.% rispetto anno precedente
1983	200	869	180	1.249	-	364	-	89	-
1984	79	953	157	1.189	-4,80	630	73,08	189	112,36
1985	28	505	142	675	-43,23	252	-60,00	113	-40,21
1986	76	640	148	864	28,00	378	50,00	133	17,70
1987	2	726	89	817	-5,44	217	-42,59	107	-19,55
1988	0	596	94	690	-15,54	287	32,26	113	5,61
1989	24	536	74	634	-8,12	307	6,97	180	59,29
1990	2	719	129	850	34,07	445	44,95	198	10,00
1991	2	1.178	80	1.260	48,24	442	-0,67	212	7,07
1992	1	866	81	948	-24,76	807	82,58	253	19,34
1993	5	637	83	725	-23,52	843	4,46	297	17,39
1994	0	683	132	815	12,41	492	-41,64	194	-34,68
1995	9	447	116	572	-29,82	543	10,37	173	-10,82
1996	6	511	125	642	12,24	503	-7,37	187	8,09
1997	0	307	145	452	-29,60	514	2,19	171	-8,56
1998	3	298	136	437	-3,32	488	-5,06	172	0,58
1999	14	213	149	376	-13,96	300	-38,52	131	-23,84
2000	8	153	147	308	-18,09	166	-44,67	98	-25,19

(*) Presentate all'Ufficiale Giudiziario

(**) Con l'intervento dell'Ufficiale Giudiziario

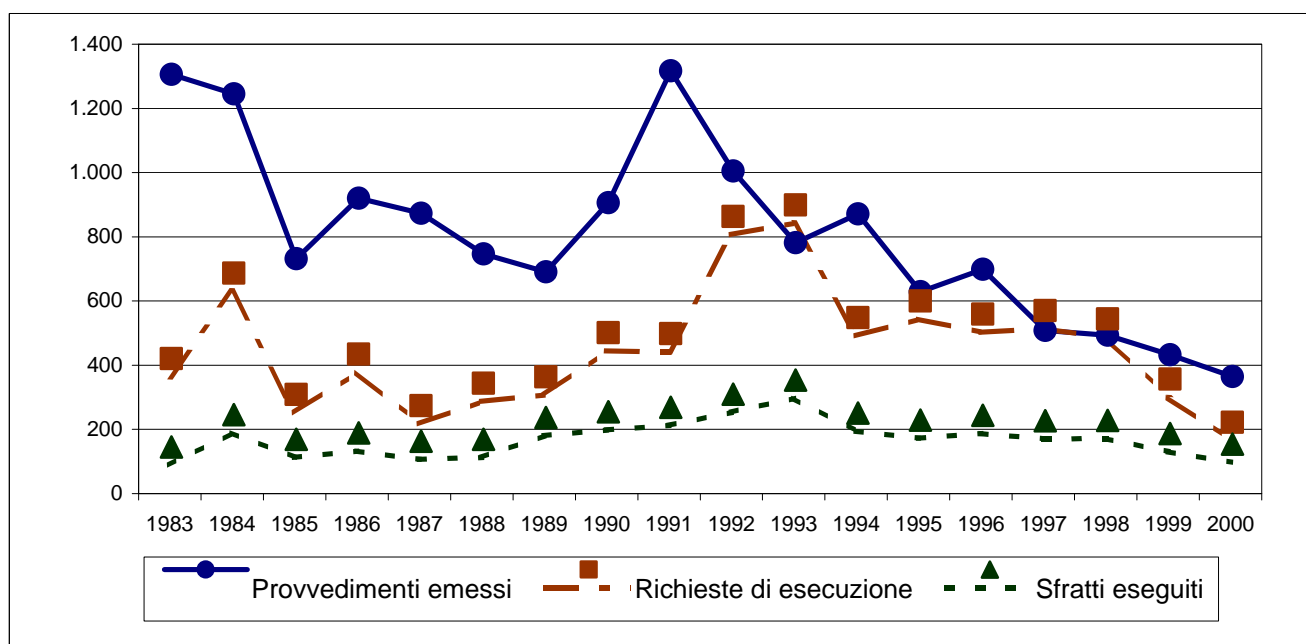

ANDAMENTO DELLE PROCEDURE DI SFRATTO
ANNI 1983 - 2000
REGIONE: VENETO

Tab. 11

Anni	PROVVEDIMENTI DI SFRATTO EMESSI					RICHIESTE DI ESECUZIONE (*)		SFRATTI ESEGUITI (**)	
	Necessità locatore	Finita locazione	Morosità / Altra causa	Totale	Variaz.% rispetto anno precedente	Totale	Variaz.% rispetto anno precedente	Totale	Variaz.% rispetto anno precedente
1983	1.009	5.744	916	7.669	-	2.736	-	994	-
1984	298	6.249	949	7.496	-2,26	3.175	16,05	1.175	18,21
1985	63	3.088	990	4.141	-44,76	3.152	-0,72	1.132	-3,66
1986	73	4.219	1.023	5.315	28,35	4.841	53,59	1.031	-8,92
1987	180	4.997	892	6.069	14,19	2.897	-40,16	672	-34,82
1988	46	3.601	836	4.483	-26,13	2.119	-26,86	753	12,05
1989	49	3.085	700	3.834	-14,48	3.986	88,11	691	-8,23
1990	32	3.902	773	4.707	22,77	4.996	25,34	799	15,63
1991	45	4.304	875	5.224	10,98	3.530	-29,34	1.058	32,42
1992	32	3.872	872	4.776	-8,58	4.108	16,37	1.201	13,52
1993	50	2.787	1.026	3.863	-19,12	4.983	21,30	1.113	-7,33
1994	32	2.801	1.162	3.995	3,42	3.380	-32,17	1.026	-7,82
1995	71	2.483	942	3.496	-12,49	3.890	15,09	1.138	10,92
1996	38	2.822	1.180	4.040	15,56	3.203	-17,66	1.117	-1,85
1997	113	1.454	1.381	2.948	-27,03	2.569	-19,79	1.022	-8,50
1998	131	922	1.187	2.240	-24,02	2.863	11,44	958	-6,26
1999	30	770	1.243	2.043	-8,79	1.233	-56,93	577	-39,77
2000	23	835	1.748	2.606	27,56	1.084	-12,08	671	16,29

(*) Presentate all'Ufficiale Giudiziario

(**) Con l'intervento dell'Ufficiale Giudiziario

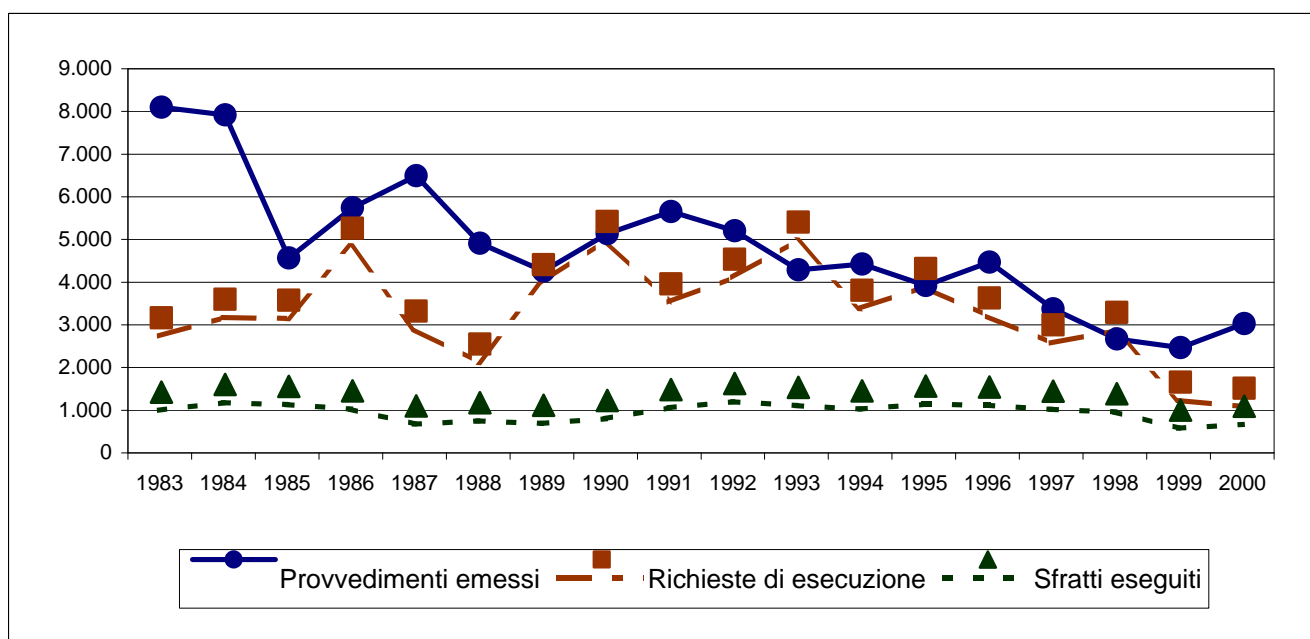

ANDAMENTO DELLE PROCEDURE DI SFRATTO
ANNI 1983 - 2000
REGIONE: FRIULI VENEZIA GIULIA

Tab. 12

Anni	PROVVEDIMENTI DI SFRATTO EMESSI					RICHIESTE DI ESECUZIONE (*)		SFRATTI ESEGUITI (**)	
	Necessità locatore	Finita locazione	Morosità / Altra causa	Totale	Variaz.% rispetto anno precedente	Totale	Variaz.% rispetto anno precedente	Totale	Variaz.% rispetto anno precedente
1983	264	1.129	415	1.808	-	651	-	226	-
1984	111	1.528	413	2.052	13,50	890	36,71	337	49,12
1985	25	506	372	903	-55,99	822	-7,64	349	3,56
1986	65	738	485	1.288	42,64	2.475	201,09	511	46,42
1987	132	1.114	627	1.873	45,42	887	-64,16	313	-38,75
1988	133	904	505	1.542	-17,67	714	-19,50	292	-6,71
1989	18	634	413	1.065	-30,93	1.208	69,19	273	-6,51
1990	30	903	371	1.304	22,44	1.061	-12,17	262	-4,03
1991	14	1.085	428	1.527	17,10	1.249	17,72	347	32,44
1992	20	1.063	502	1.585	3,80	1.550	24,10	405	16,71
1993	61	703	470	1.234	-22,15	1.834	18,32	525	29,63
1994	24	698	423	1.145	-7,21	1.569	-14,45	432	-17,71
1995	20	688	403	1.111	-2,97	1.461	-6,88	407	-5,79
1996	44	932	491	1.467	32,04	1.293	-11,50	474	16,46
1997	14	491	565	1.070	-27,06	1.735	34,18	533	12,45
1998	9	453	533	995	-7,01	1.824	5,13	537	0,75
1999	10	375	547	932	-6,33	1.415	-22,42	521	-2,98
2000	7	267	629	903	-3,11	1.715	21,20	627	20,35

(*) Presentate all'Ufficiale Giudiziario

(**) Con l'intervento dell'Ufficiale Giudiziario

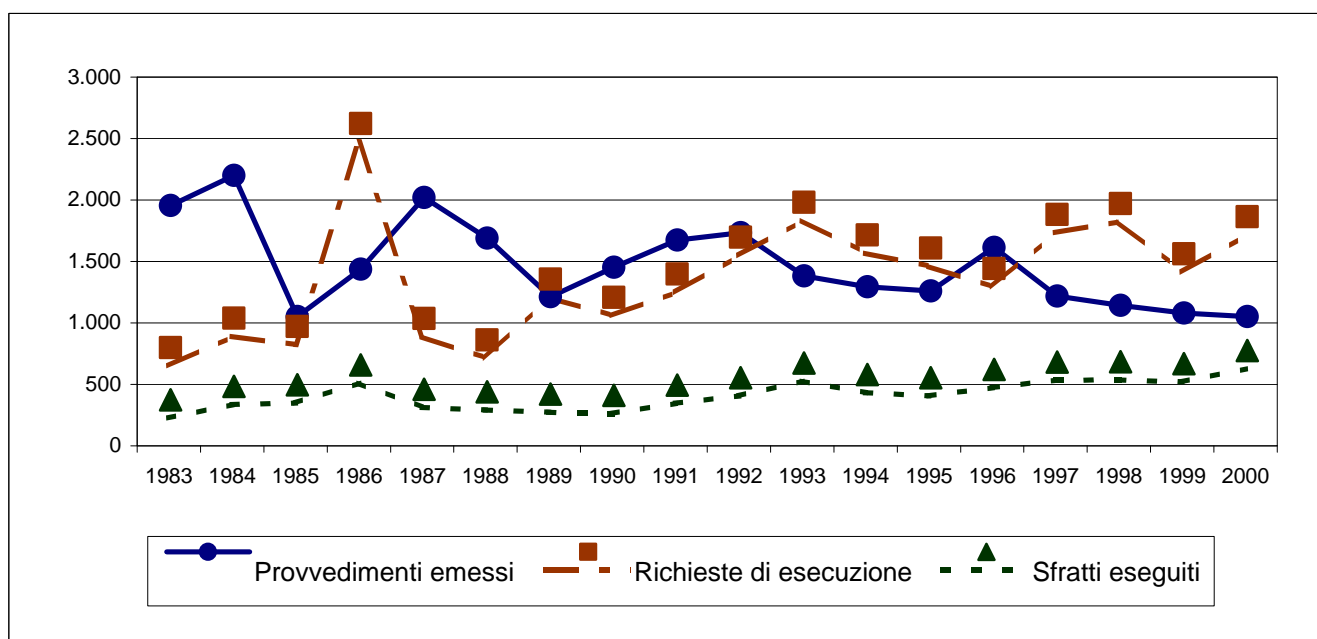

ANDAMENTO DELLE PROCEDURE DI SFRATTO
ANNI 1983 - 2000
REGIONE: LIGURIA

Tab. 13

Anni	PROVVEDIMENTI DI SFRATTO EMESSI					RICHIESTE DI ESECUZIONE (*)		SFRATTI ESEGUITI (**)	
	Necessità locatore	Finita locazione	Morosità / Altra causa	Totale	Variaz.% rispetto anno precedente	Totale	Variaz.% rispetto anno precedente	Totale	Variaz.% rispetto anno precedente
1983	1.897	11.049	867	13.813	-	1.520	-	1.159	-
1984	539	9.371	1.005	10.915	-20,98	1.539	1,25	1.230	6,13
1985	119	4.851	929	5.899	-45,96	1.915	24,43	1.009	-17,97
1986	54	6.108	1.122	7.284	23,48	10.092	427,00	2.036	101,78
1987	23	6.305	1.078	7.406	1,67	4.282	-57,57	889	-56,34
1988	20	4.139	1.068	5.227	-29,42	2.486	-41,94	722	-18,79
1989	19	2.604	875	3.498	-33,08	5.452	119,31	645	-10,66
1990	1	3.009	841	3.851	10,09	9.094	66,80	796	23,41
1991	13	3.057	886	3.956	2,73	8.418	-7,43	883	10,93
1992	0	2.004	720	2.724	-31,14	7.183	-14,67	844	-4,42
1993	0	1.819	872	2.691	-1,21	8.804	22,57	996	18,01
1994	38	1.818	1.068	2.924	8,66	7.993	-9,21	830	-16,67
1995	11	1.485	937	2.433	-16,79	7.354	-7,99	950	14,46
1996	16	1.568	1.014	2.598	6,78	10.533	43,23	918	-3,37
1997	2	763	1.164	1.929	-25,75	8.664	-17,74	809	-11,87
1998	7	637	976	1.620	-16,02	6.790	-21,63	843	4,20
1999	15	703	1.320	2.038	25,80	2.879	-57,60	1.029	22,06
2000	0	490	1.282	1.772	-13,05	2.256	-21,64	806	-21,67

(*) Presentate all'Ufficiale Giudiziario

(**) Con l'intervento dell'Ufficiale Giudiziario

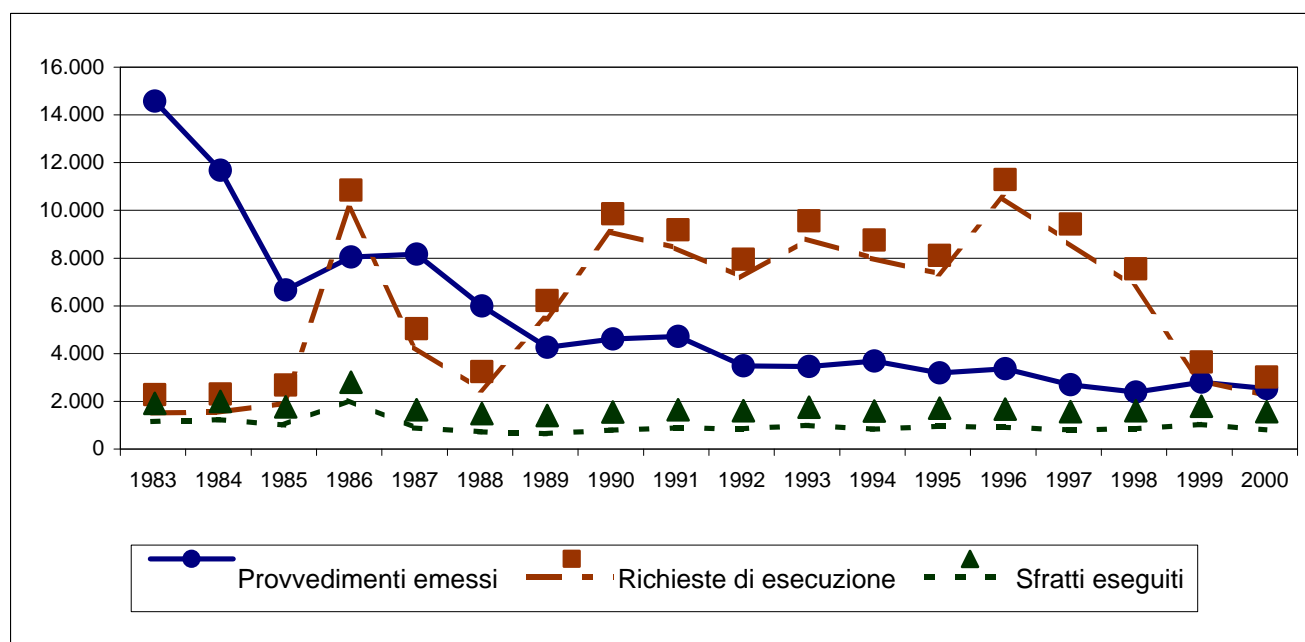

ANDAMENTO DELLE PROCEDURE DI SFRATTO
ANNI 1983 - 2000
REGIONE: EMILIA ROMAGNA

Tab. 14

Anni	PROVVEDIMENTI DI SFRATTO EMESSI					RICHIESTE DI ESECUZIONE (*)		SFRATTI ESEGUITI (**)	
	Necessità locatore	Finita locazione	Morosità / Altra causa	Totale	Variaz.% rispetto anno precedente	Totale	Variaz.% rispetto anno precedente	Totale	Variaz.% rispetto anno precedente
1983	970	5.507	919	7.396	-	4.918	-	960	-
1984	410	5.957	943	7.310	-1,16	4.799	-2,42	990	3,13
1985	168	3.400	1.035	4.603	-37,03	5.390	12,32	1.191	20,30
1986	118	4.830	1.111	6.059	31,63	9.772	81,30	1.252	5,12
1987	47	6.068	1.247	7.362	21,51	7.259	-25,72	1.030	-17,73
1988	73	4.760	1.423	6.256	-15,02	4.831	-33,45	1.114	8,16
1989	9	3.937	1.204	5.150	-17,68	6.402	32,52	1.052	-5,57
1990	18	4.879	1.087	5.984	16,19	8.764	36,89	1.179	12,07
1991	9	6.201	1.309	7.519	25,65	11.104	26,70	1.436	21,80
1992	7	5.220	1.647	6.874	-8,58	13.409	20,76	1.793	24,86
1993	2	4.224	1.901	6.127	-10,87	16.779	25,13	2.075	15,73
1994	97	3.782	1.628	5.507	-10,12	10.310	-38,55	1.597	-23,04
1995	160	3.666	1.431	5.257	-4,54	8.174	-20,72	1.512	-5,32
1996	84	3.367	1.770	5.221	-0,68	6.152	-24,74	1.269	-16,07
1997	89	2.485	1.917	4.491	-13,98	5.853	-4,86	1.393	9,77
1998	168	1.675	1.660	3.503	-22,00	7.120	21,65	1.427	2,44
1999	131	1.114	1.660	2.905	-17,07	4.887	-31,36	1.324	-7,22
2000	9	1.090	2.249	3.348	15,25	5.486	12,26	1.337	0,98

(*) Presentate all'Ufficiale Giudiziario

(**) Con l'intervento dell'Ufficiale Giudiziario

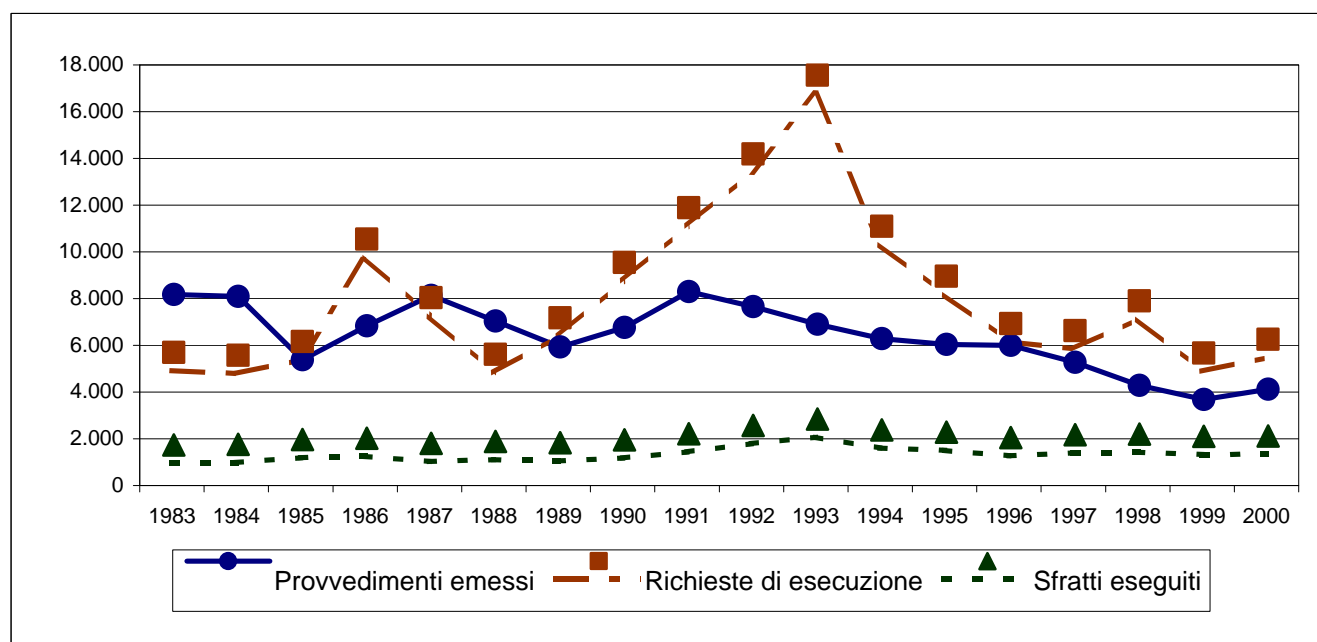

ANDAMENTO DELLE PROCEDURE DI SFRATTO
ANNI 1983 - 2000
REGIONE: TOSCANA

Tab. 15

Anni	PROVVEDIMENTI DI SFRATTO EMESSI					RICHIESTE DI ESECUZIONE (*)		SFRATTI ESEGUITI (**)	
	Necessità locatore	Finita locazione	Morosità / Altra causa	Totale	Variaz.% rispetto anno precedente	Totale	Variaz.% rispetto anno precedente	Totale	Variaz.% rispetto anno precedente
1983	1.759	6.211	1.462	9.432	-	4.471	-	1.171	-
1984	772	7.575	1.269	9.616	1,95	4.939	10,47	1.405	19,98
1985	223	4.753	1.323	6.299	-34,49	5.271	6,72	1.494	6,33
1986	170	6.209	1.341	7.720	22,56	7.520	42,67	1.435	-3,95
1987	132	7.998	1.368	9.498	23,03	5.660	-24,73	1.145	-20,21
1988	98	5.086	1.201	6.385	-32,78	4.725	-16,52	1.214	6,03
1989	38	4.272	1.151	5.461	-14,47	9.190	94,50	1.086	-10,54
1990	150	4.763	1.237	6.150	12,62	9.017	-1,88	1.136	4,60
1991	131	5.356	1.167	6.654	8,20	8.879	-1,53	1.153	1,50
1992	40	3.989	1.273	5.302	-20,32	10.066	13,37	1.185	2,78
1993	32	2.919	1.613	4.564	-13,92	12.872	27,88	1.518	28,10
1994	81	3.032	1.182	4.295	-5,89	6.716	-47,82	1.302	-14,23
1995	42	2.883	1.419	4.344	1,14	5.815	-13,42	1.133	-12,98
1996	123	2.753	1.421	4.297	-1,08	6.000	3,18	1.190	5,03
1997	102	1.682	1.394	3.178	-26,04	5.711	-4,82	1.008	-15,29
1998	107	1.417	1.470	2.994	-5,79	6.424	12,48	1.343	33,23
1999	8	1.137	1.940	3.085	3,04	3.226	-49,78	826	-38,50
2000	344	1.488	2.026	3.858	25,06	2.937	-8,96	678	-17,92

(*) Presentate all'Ufficiale Giudiziario

(**) Con l'intervento dell'Ufficiale Giudiziario

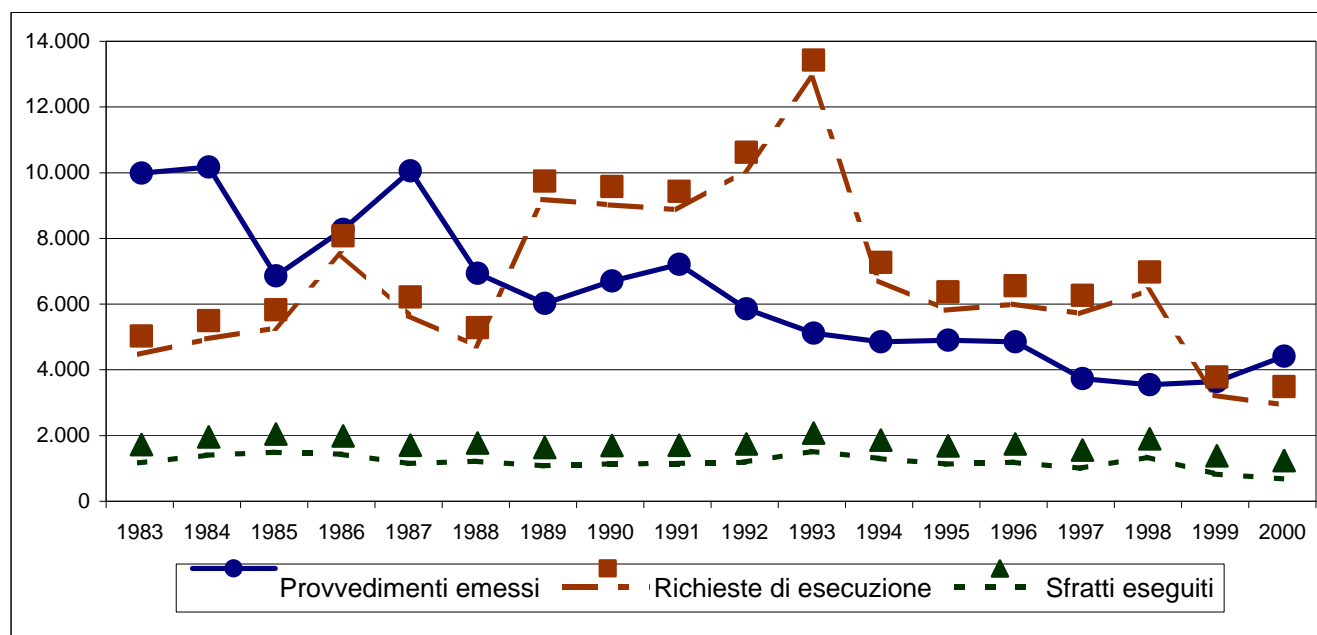

ANDAMENTO DELLE PROCEDURE DI SFRATTO
ANNI 1983 - 2000
REGIONE: UMBRIA

Tab. 16

Anni	PROVVEDIMENTI DI SFRATTO EMESSI					RICHIESTE DI ESECUZIONE (*)		SFRATTI ESEGUITI (**)	
	Necessità locatore	Finita locazione	Morosità / Altra causa	Totale	Variaz.% rispetto anno precedente	Totale	Variaz.% rispetto anno precedente	Totale	Variaz.% rispetto anno precedente
1983	74	198	155	427	-	129	-	79	-
1984	49	245	142	436	2,11	133	3,10	52	-34,18
1985	3	120	164	287	-34,17	94	-29,32	81	55,77
1986	1	199	213	413	43,90	489	420,21	86	6,17
1987	3	390	293	686	66,10	338	-30,88	116	34,88
1988	5	252	247	504	-26,53	243	-28,11	125	7,76
1989	1	189	328	518	2,78	307	26,34	109	-12,80
1990	1	269	261	531	2,51	273	-11,07	91	-16,51
1991	3	402	263	668	25,80	264	-3,30	133	46,15
1992	10	363	350	723	8,23	571	116,29	144	8,27
1993	5	230	300	535	-26,00	342	-40,11	189	31,25
1994	5	197	336	538	0,56	367	7,31	124	-34,39
1995	32	199	285	516	-4,09	364	-0,82	127	2,42
1996	46	174	363	583	12,98	801	120,05	166	30,71
1997	85	122	269	476	-18,35	665	-16,98	148	-10,84
1998	81	228	401	710	49,16	789	18,65	183	23,65
1999 (a)	17	147	249	413	-41,83	94	-88,09	130	-28,96
2000 (a)	1	93	284	378	-8,47	179	90,43	131	0,77

(a) - Non pervenuti i dati relativi alla provincia di Terni

(*) Presentate all'Ufficiale Giudiziario

(**) Con l'intervento dell'Ufficiale Giudiziario

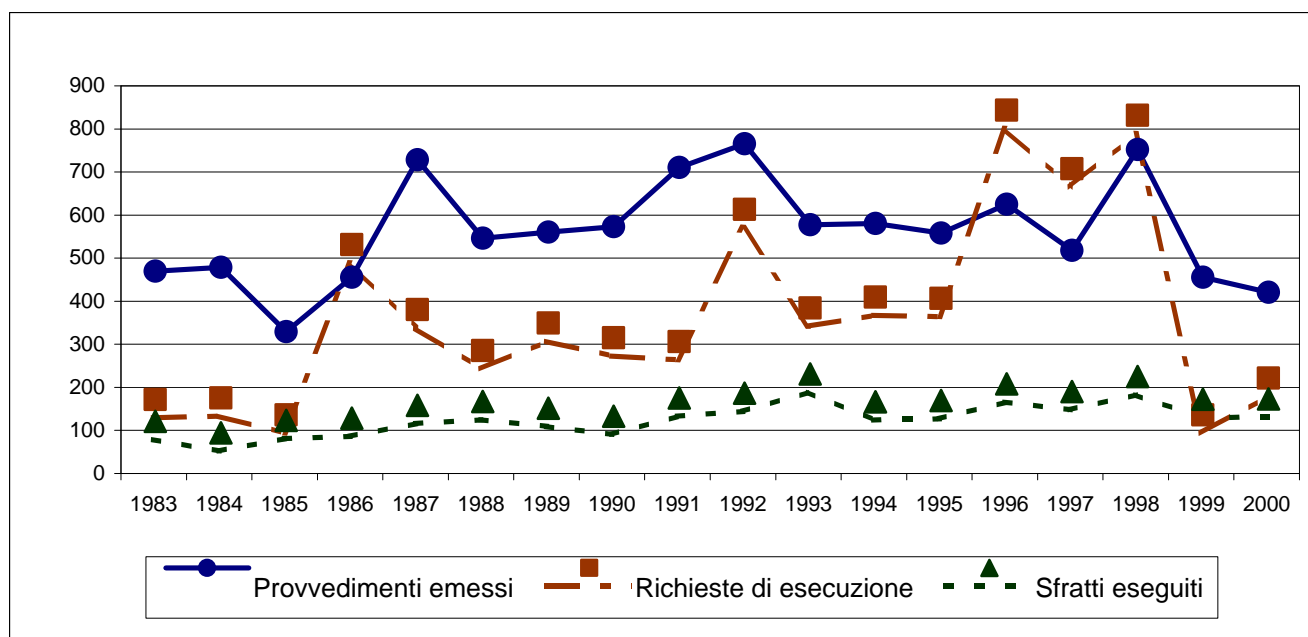

ANDAMENTO DELLE PROCEDURE DI SFRATTO
ANNI 1983 - 2000
REGIONE: MARCHE

Tab. 17

Anni	PROVVEDIMENTI DI SFRATTO EMESSI					RICHIESTE DI ESECUZIONE (*)		SFRATTI ESEGUITI (**)	
	Necessità locatore	Finita locazione	Morosità / Altra causa	Totale	Variaz.% rispetto anno precedente	Totale	Variaz.% rispetto anno precedente	Totale	Variaz.% rispetto anno precedente
1983	213	873	237	1.323	-	578	-	245	-
1984	134	1.034	341	1.509	14,06	569	-1,56	231	-5,71
1985	57	525	289	871	-42,28	538	-5,45	282	22,08
1986	50	645	324	1.019	16,99	674	25,28	267	-5,32
1987	42	896	281	1.219	19,63	545	-19,14	199	-25,47
1988	27	677	227	931	-23,63	621	13,94	206	3,52
1989	48	440	294	782	-16,00	535	-13,85	178	-13,59
1990	10	650	353	1.013	29,54	522	-2,43	205	15,17
1991	9	820	409	1.238	22,21	576	10,34	257	25,37
1992	33	681	385	1.099	-11,23	747	29,69	246	-4,28
1993	10	488	381	879	-20,02	698	-6,56	284	15,45
1994	39	493	439	971	10,47	604	-13,47	307	8,10
1995	19	418	361	798	-17,82	643	6,46	261	-14,98
1996	46	468	472	986	23,56	800	24,42	247	-5,36
1997	34	245	322	601	-39,05	710	-11,25	234	-5,26
1998	21	321	399	741	23,29	999	40,70	313	33,76
1999	30	268	450	748	0,94	1.068	6,91	311	-0,64
2000	47	227	453	727	-2,81	1.094	2,43	302	-2,89

(*) Presentate all'Ufficiale Giudiziario

(**) Con l'intervento dell'Ufficiale Giudiziario

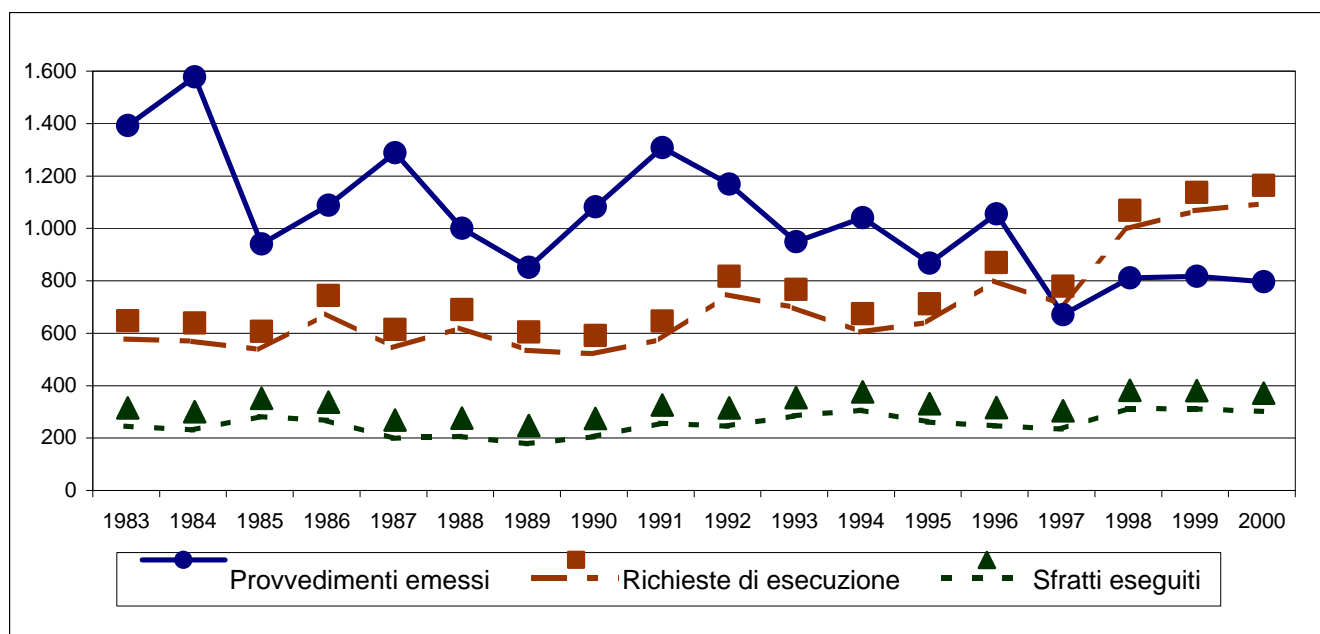

ANDAMENTO DELLE PROCEDURE DI SFRATTO
ANNI 1983 - 2000
REGIONE: LAZIO

Tab. 18

Anni	PROVVEDIMENTI DI SFRATTO EMESSI					RICHIESTE DI ESECUZIONE (*)		SFRATTI ESEGUITI (**)	
	Necessità locatore	Finita locazione	Morosità / Altra causa	Totale	Variaz.% rispetto anno precedente	Totale	Variaz.% rispetto anno precedente	Totale	Variaz.% rispetto anno precedente
1983	4.355	13.535	2.608	20.498	-	10.892	-	4.128	-
1984	3.323	19.695	2.362	25.380	23,82	8.892	-18,36	3.822	-7,41
1985	2.499	10.558	4.115	17.172	-32,34	12.076	35,81	4.106	7,43
1986	1.573	9.644	4.245	15.462	-9,96	20.008	65,68	4.927	20,00
1987	338	14.655	4.294	19.287	24,74	17.551	-12,28	4.009	-18,63
1988	20	9.951	4.175	14.146	-26,66	13.887	-20,88	2.200	-45,12
1989	7	7.693	2.647	10.347	-26,86	19.044	37,14	2.475	12,50
1990	17	8.526	3.045	11.588	11,99	20.560	7,96	3.419	38,14
1991	15	8.184	3.942	12.141	4,77	20.764	0,99	2.908	-14,95
1992	4	7.054	4.030	11.088	-8,67	21.224	2,22	2.984	2,61
1993	12	5.216	4.187	9.415	-15,09	28.539	34,47	2.917	-2,25
1994	27	4.483	4.695	9.205	-2,23	37.682	32,04	3.375	15,70
1995	32	4.190	4.058	8.280	-10,05	30.366	-19,42	3.027	-10,31
1996	49	4.331	4.991	9.371	13,18	28.545	-6,00	3.399	12,29
1997	40	3.065	4.642	7.747	-17,33	27.186	-4,76	3.196	-5,97
1998	27	1.590	4.445	6.062	-21,75	24.374	-10,34	3.239	1,35
1999	32	1.568	4.213	5.813	-4,11	20.645	-15,30	3.052	-5,77
2000	85	1.630	3.572	5.287	-9,05	17.297	-16,22	3.431	12,42

(*) Presentate all'Ufficiale Giudiziario

(**) Con l'intervento dell'Ufficiale Giudiziario

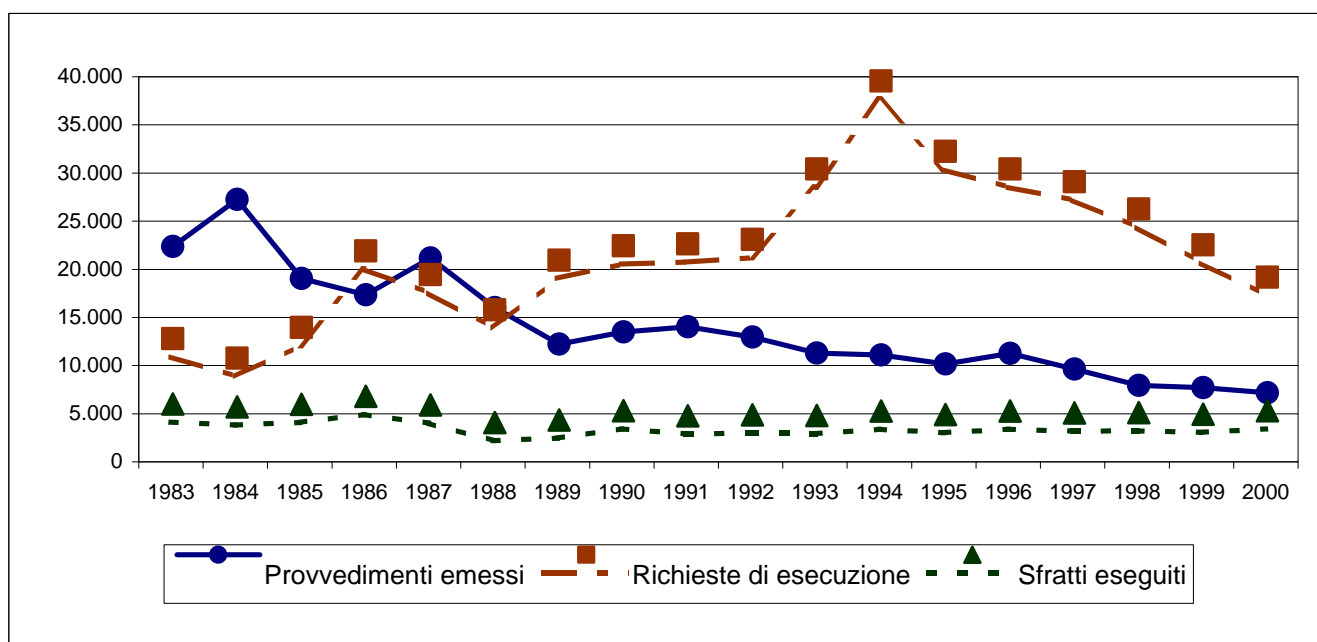

ANDAMENTO DELLE PROCEDURE DI SFRATTO
ANNI 1983 - 2000
REGIONE: ABRUZZO

Tab. 19

Anni	PROVVEDIMENTI DI SFRATTO EMESSI					RICHIESTE DI ESECUZIONE (*)		SFRATTI ESEGUITI (**)	
	Necessità locatore	Finita locazione	Morosità / Altra causa	Totale	Variaz.% rispetto anno precedente	Totale	Variaz.% rispetto anno precedente	Totale	Variaz.% rispetto anno precedente
1983	426	830	194	1.450	-	600	-	366	-
1984	190	1.629	215	2.034	40,28	745	24,17	405	10,66
1985	109	425	182	716	-64,80	726	-2,55	379	-6,42
1986	65	498	235	798	11,45	966	33,06	478	26,12
1987	38	884	253	1.175	47,24	862	-10,77	239	-50,00
1988	33	516	289	838	-28,68	456	-47,10	204	-14,64
1989	38	274	313	625	-25,42	267	-41,45	236	15,69
1990	45	449	347	841	34,56	465	74,16	357	51,27
1991	34	647	459	1.140	35,55	394	-15,27	314	-12,04
1992	18	457	386	861	-24,47	368	-6,60	324	3,18
1993	14	258	354	626	-27,29	239	-35,05	293	-9,57
1994	13	246	342	601	-3,99	185	-22,59	226	-22,87
1995	8	224	359	591	-1,66	293	58,38	115	-49,12
1996	6	287	354	647	9,48	259	-11,60	165	43,48
1997	6	203	347	556	-14,06	251	-3,09	251	52,12
1998	2	216	408	626	12,59	273	8,76	272	8,37
1999	4	154	248	406	-35,14	187	-31,50	179	-34,19
2000	8	111	255	374	-7,88	288	54,01	273	52,51

(*) Presentate all'Ufficiale Giudiziario

(**) Con l'intervento dell'Ufficiale Giudiziario

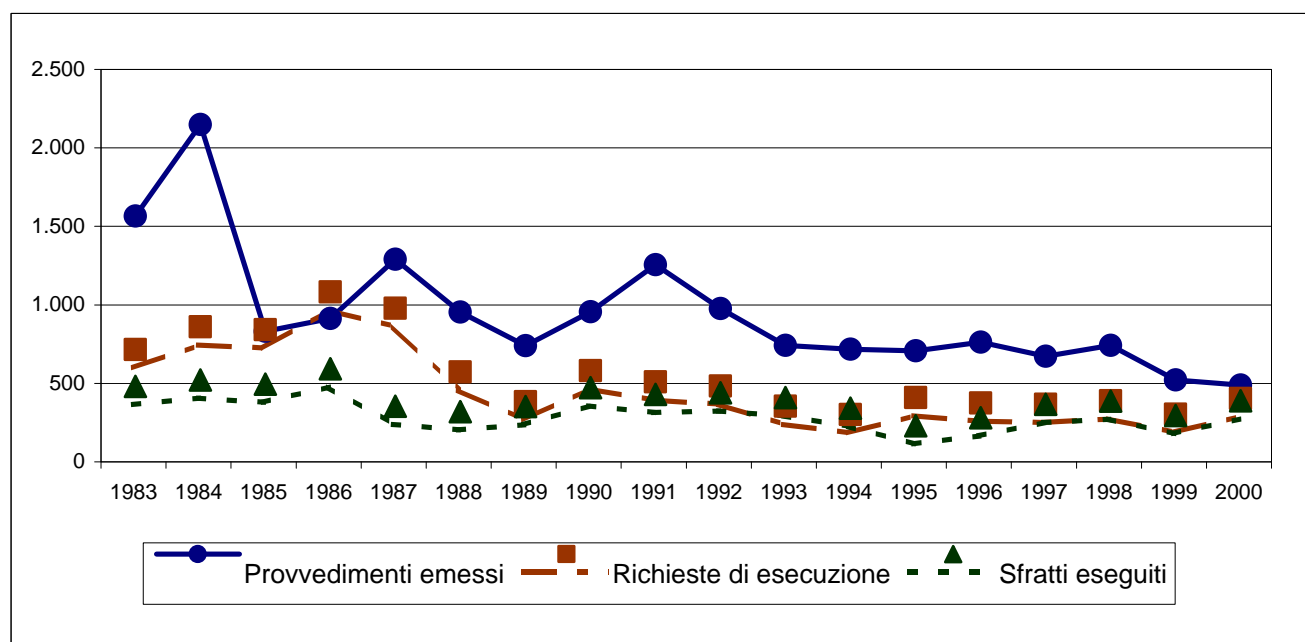

ANDAMENTO DELLE PROCEDURE DI SFRATTO
ANNI 1983 - 2000
REGIONE: MOLISE

Tab. 20

Anni	PROVVEDIMENTI DI SFRATTO EMESSI					RICHIESTE DI ESECUZIONE (*)		SFRATTI ESEGUITI (**)	
	Necessità locatore	Finita locazione	Morosità / Altra causa	Totale	Variaz.% rispetto anno precedente	Totale	Variaz.% rispetto anno precedente	Totale	Variaz.% rispetto anno precedente
1983	72	61	12	145	-	104	-	28	-
1984	14	160	21	195	34,48	91	-12,50	30	7,14
1985	12	50	19	81	-58,46	60	-34,07	25	-16,67
1986	39	146	17	202	149,38	96	60,00	37	48,00
1987	42	64	23	129	-36,14	62	-35,42	15	-59,46
1988	36	107	38	181	40,31	84	35,48	33	120,00
1989	18	124	54	196	8,29	82	-2,38	25	-24,24
1990	2	115	77	194	-1,02	131	59,76	42	68,00
1991	8	122	65	195	0,52	154	17,56	42	0,00
1992	11	76	73	160	-17,95	164	6,49	42	0,00
1993	5	51	93	149	-6,88	213	29,88	56	33,33
1994	10	46	116	172	15,44	168	-21,13	63	12,50
1995	7	40	66	113	-34,30	167	-0,60	34	-46,03
1996	0	32	65	97	-14,16	271	62,28	113	232,35
1997	4	20	98	122	25,77	223	-17,71	172	52,21
1998	2	37	99	138	13,11	266	19,28	193	12,21
1999	9	25	70	104	-24,64	212	-20,30	62	-67,88
2000	7	19	71	97	-6,73	183	-13,68	39	-37,10

(*) Presentate all'Ufficiale Giudiziario

(**) Con l'intervento dell'Ufficiale Giudiziario

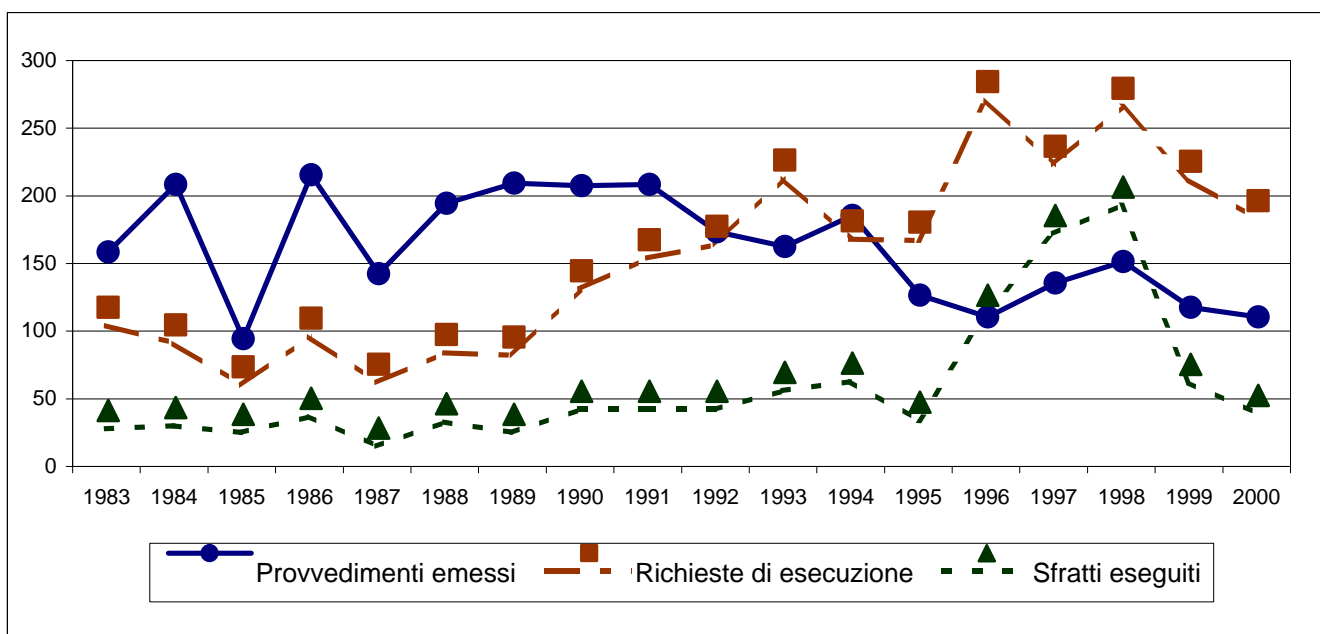

ANDAMENTO DELLE PROCEDURE DI SFRATTO
ANNI 1983 - 2000
REGIONE: CAMPANIA

Tab. 21

Anni	PROVVEDIMENTI DI SFRATTO EMESSI					RICHIESTE DI ESECUZIONE (*)		SFRATTI ESEGUITI (**)	
	Necessità locatore	Finita locazione	Morosità / Altra causa	Totale	Variaz.% rispetto anno precedente	Totale	Variaz.% rispetto anno precedente	Totale	Variaz.% rispetto anno precedente
1983	1.820	6.520	1.485	9.825	-	1.851	-	613	-
1984	1.150	9.625	1.747	12.522	27,45	1.323	-28,53	611	-0,33
1985	419	2.518	1.812	4.749	-62,07	1.132	-14,44	585	-4,26
1986	353	5.728	2.172	8.253	73,78	7.341	548,50	1.160	98,29
1987	62	9.065	1.885	11.012	33,43	2.268	-69,11	935	-19,40
1988	40	4.938	1.676	6.654	-39,58	1.912	-15,70	800	-14,44
1989	53	4.023	1.703	5.779	-13,15	2.101	9,88	842	5,25
1990	35	6.201	1.987	8.223	42,29	9.193	337,55	1.267	50,48
1991	75	5.829	1.707	7.611	-7,44	3.581	-61,05	895	-29,36
1992	92	4.056	1.660	5.808	-23,69	3.503	-2,18	985	10,06
1993	4	3.572	2.225	5.801	-0,12	4.127	17,81	972	-1,32
1994	19	2.818	2.151	4.988	-14,01	2.649	-35,81	862	-11,32
1995	31	1.847	1.654	3.532	-29,19	2.116	-20,12	874	1,39
1996	6	2.181	1.945	4.132	16,99	1.835	-13,28	760	-13,04
1997	10	1.611	1.370	2.991	-27,61	1.182	-35,59	512	-32,63
1998	79	1.254	1.622	2.955	-1,20	5.654	378,34	1.813	254,10
1999 (a)	24	441	959	1.424	-51,81	2.587	-54,24	1.841	1,54
2000 (b)	3	690	784	1.477	3,72	7.302	182,26	4.292	133,13

(a) - Dati incompleti per la provincia di Napoli

(b) - Dati incompleti per la provincia di Napoli; dati non pervenuti per la provincia di Caserta

(*) Presentate all'Ufficiale Giudiziario

(**) Con l'intervento dell'Ufficiale Giudiziario

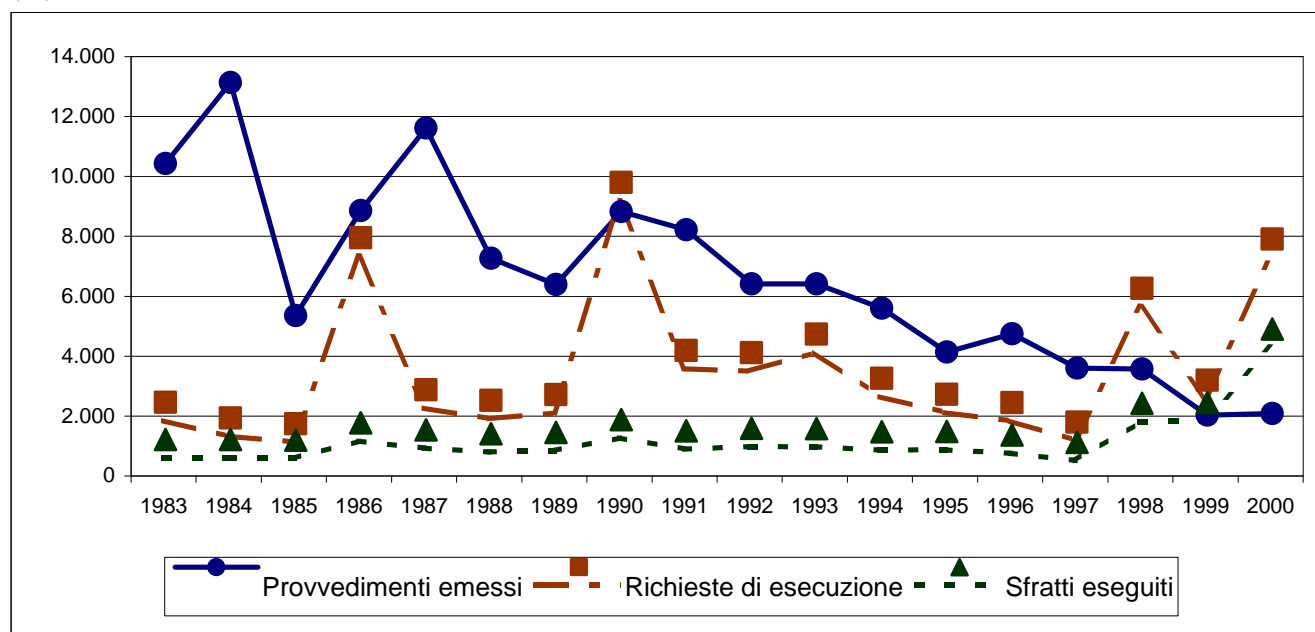

ANDAMENTO DELLE PROCEDURE DI SFRATTO
ANNI 1983 - 2000
REGIONE: PUGLIA

Tab. 22

Anni	PROVVEDIMENTI DI SFRATTO EMESSI					RICHIESTE DI ESECUZIONE (*)		SFRATTI ESEGUITI (**)	
	Necessità locatore	Finita locazione	Morosità / Altra causa	Totale	Variaz.% rispetto anno precedente	Totale	Variaz.% rispetto anno precedente	Totale	Variaz.% rispetto anno precedente
1983	2.266	10.647	1.840	14.753	-	3.672	-	1.194	-
1984	673	8.374	1.985	11.032	-25,22	4.170	13,56	1.460	22,28
1985	170	3.434	1.792	5.396	-51,09	3.022	-27,53	1.050	-28,08
1986	212	5.473	1.999	7.684	42,40	8.440	179,29	2.372	125,90
1987	149	7.463	1.963	9.575	24,61	2.763	-67,26	867	-63,45
1988	79	3.588	1.781	5.448	-43,10	2.243	-18,82	737	-14,99
1989	91	2.826	1.859	4.776	-12,33	2.878	28,31	922	25,10
1990	68	3.834	1.799	5.701	19,37	2.819	-2,05	864	-6,29
1991	68	3.996	1.996	6.060	6,30	2.729	-3,19	979	13,31
1992	132	2.712	1.941	4.785	-21,04	2.898	6,19	798	-18,49
1993	107	2.053	1.861	4.021	-15,97	2.500	-13,73	778	-2,51
1994	84	2.024	2.119	4.227	5,12	2.253	-9,88	681	-12,47
1995	88	1.586	2.024	3.698	-12,51	2.153	-4,44	736	8,08
1996	74	1.609	2.328	4.011	8,46	2.394	11,19	641	-12,91
1997	24	1.209	2.126	3.359	-16,26	2.044	-14,62	595	-7,18
1998	121	808	1.545	2.474	-26,35	1.540	-24,66	651	9,41
1999 (a)	5	409	974	1.388	-43,90	531	-65,52	182	-72,04
2000 (b)	10	262	695	967	-30,33	460	-13,37	155	-14,84

(a) - Dati incompleti per le province di Bari e Lecce

(b) - Dati non pervenuti per la provincia di Bari; per la provincia di Lecce i dati sono riferiti al solo mese di gennaio

(*) Presentate all'Ufficiale Giudiziario

(**) Con l'intervento dell'Ufficiale Giudiziario

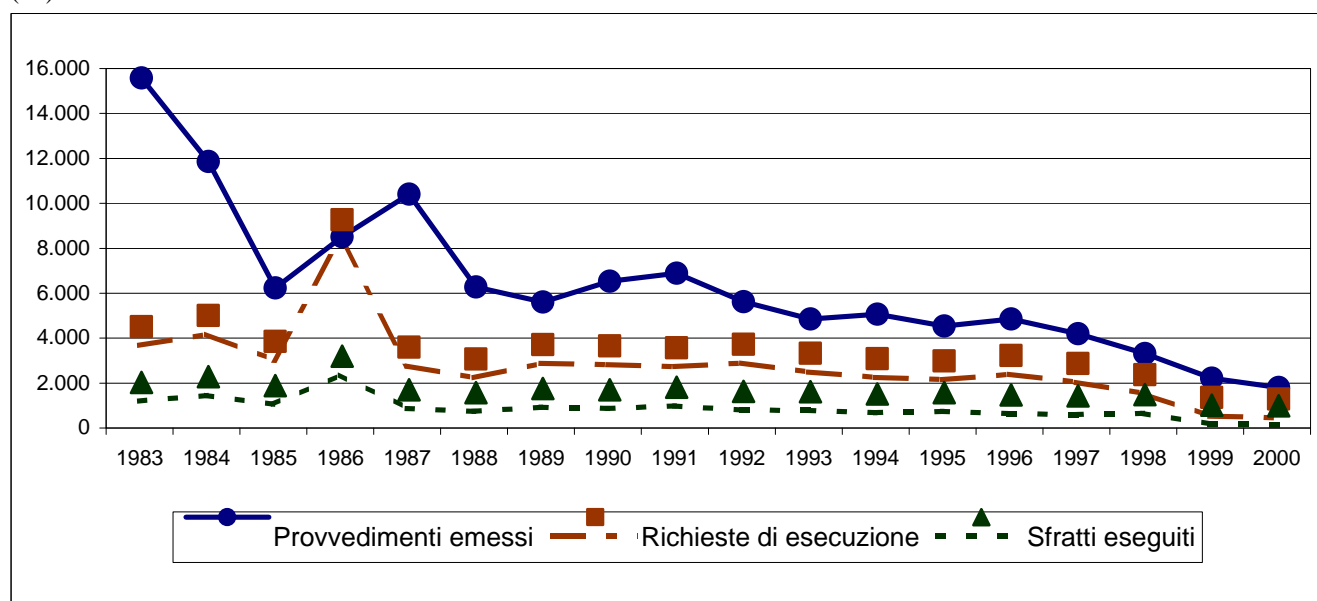

ANDAMENTO DELLE PROCEDURE DI SFRATTO
ANNI 1983 - 2000
REGIONE: BASILICATA

Tab. 23

Anni	PROVVEDIMENTI DI SFRATTO EMESSI					RICHIESTE DI ESECUZIONE (*)		SFRATTI ESEGUITI (**)	
	Necessità locatore	Finita locazione	Morosità / Altra causa	Totale	Variaz.% rispetto anno precedente	Totale	Variaz.% rispetto anno precedente	Totale	Variaz.% rispetto anno precedente
1983	22	92	51	165	-	54	-	22	-
1984	54	231	80	365	121,21	9	-83,33	7	-68,18
1985	24	190	85	299	-18,08	19	111,11	22	214,29
1986	16	117	80	213	-28,76	238	1.152,63	38	72,73
1987	7	336	136	479	124,88	84	-64,71	48	26,32
1988	7	230	81	318	-33,61	42	-50,00	36	-25,00
1989	10	129	70	209	-34,28	6	-85,71	4	-88,89
1990	11	199	140	350	67,46	61	916,67	31	675,00
1991	20	209	143	372	6,29	43	-29,51	33	6,45
1992	8	134	153	295	-20,70	106	146,51	92	178,79
1993	0	116	132	248	-15,93	194	83,02	168	82,61
1994	7	119	188	314	26,61	145	-25,26	127	-24,40
1995	13	71	121	205	-34,71	132	-8,97	117	-7,87
1996	19	79	150	248	20,98	191	44,70	173	47,86
1997	15	64	92	171	-31,05	127	-33,51	100	-42,20
1998	16	61	72	149	-12,87	115	-9,45	86	-14,00
1999	17	35	57	109	-26,85	144	25,22	72	-16,28
2000	6	19	81	106	-2,75	165	14,58	61	-15,28

(*) Presentate all'Ufficiale Giudiziario

(**) Con l'intervento dell'Ufficiale Giudiziario

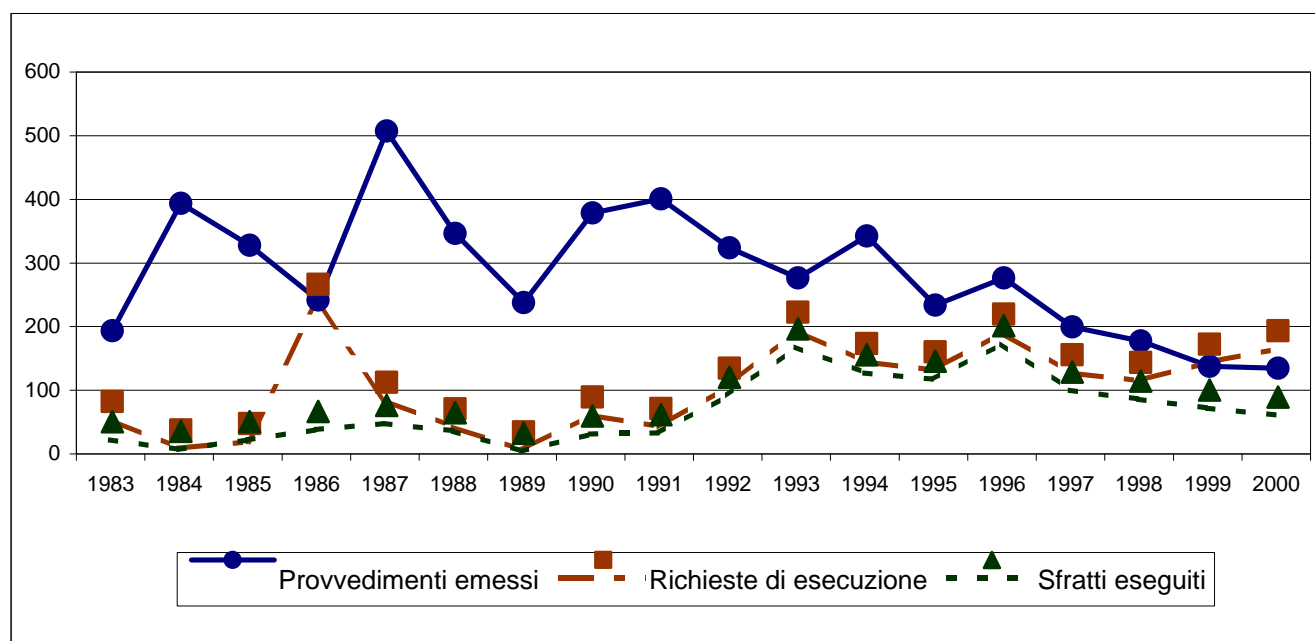

ANDAMENTO DELLE PROCEDURE DI SFRATTO
ANNI 1983 - 2000
REGIONE: CALABRIA

Tab. 24

Anni	PROVVEDIMENTI DI SFRATTO EMESSI					RICHIESTE DI ESECUZIONE (*)		SFRATTI ESEGUITI (**)	
	Necessità locatore	Finita locazione	Morosità / Altra causa	Totale	Variaz.% rispetto anno precedente	Totale	Variaz.% rispetto anno precedente	Totale	Variaz.% rispetto anno precedente
1983	246	481	190	917	-	303	-	237	-
1984	85	915	256	1.256	36,97	426	40,59	333	40,51
1985	48	209	204	461	-63,30	255	-40,14	221	-33,63
1986	15	310	224	549	19,09	551	116,08	117	-47,06
1987	10	614	269	893	62,66	72	-86,93	97	-17,09
1988	12	316	201	529	-40,76	42	-41,67	48	-50,52
1989	24	204	174	402	-24,01	82	95,24	65	35,42
1990	36	115	157	308	-23,38	38	-53,66	20	-69,23
1991	7	167	144	318	3,25	26	-31,58	47	135,00
1992	8	164	227	399	25,47	19	-26,92	60	27,66
1993	29	145	299	473	18,55	24	26,32	67	11,67
1994	29	65	152	246	-47,99	11	-54,17	41	-38,81
1995	18	59	110	187	-23,98	40	263,64	46	12,20
1996	37	160	335	532	184,49	325	712,50	158	243,48
1997	5	79	229	313	-41,17	117	-64,00	88	-44,30
1998	4	54	180	238	-23,96	150	28,21	114	29,55
1999	19	70	236	325	36,55	81	-46,00	129	13,16
2000	0	42	149	191	-41,23	172	112,35	151	17,05

(*) Presentate all'Ufficiale Giudiziario

(**) Con l'intervento dell'Ufficiale Giudiziario

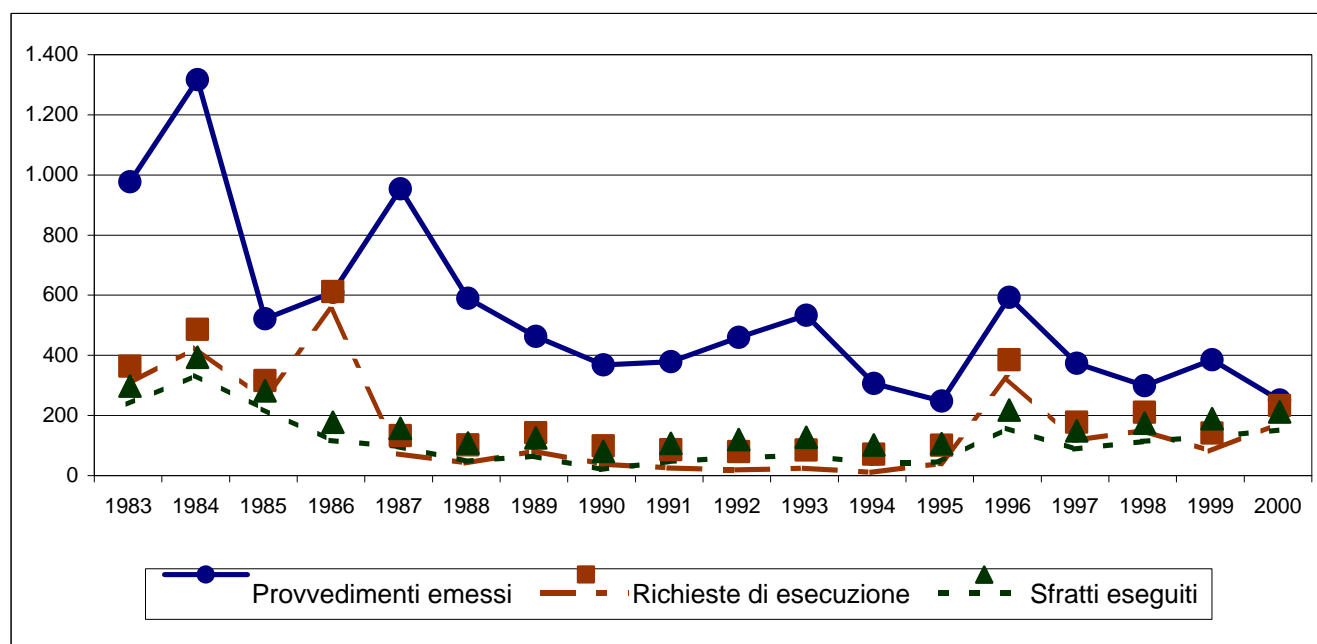

ANDAMENTO DELLE PROCEDURE DI SFRATTO
ANNI 1983 - 2000
REGIONE: SICILIA

Tab. 25

Anni	PROVVEDIMENTI DI SFRATTO EMESSI					RICHIESTE DI ESECUZIONE (*)		SFRATTI ESEGUITI (**)	
	Necessità locatore	Finita locazione	Morosità / Altra causa	Totale	Variaz.% rispetto anno precedente	Totale	Variaz.% rispetto anno precedente	Totale	Variaz.% rispetto anno precedente
1983	1.614	7.804	2.874	12.292	-	4.002	-	1.698	-
1984	1.101	9.065	3.171	13.337	8,50	4.986	24,59	1.932	13,78
1985	456	2.438	3.506	6.400	-52,01	4.237	-15,02	1.535	-20,55
1986	286	4.823	4.696	9.805	53,20	7.260	71,35	2.334	52,05
1987	118	7.820	4.302	12.240	24,83	4.324	-40,44	1.347	-42,29
1988	85	3.729	3.808	7.622	-37,73	1.973	-54,37	1.211	-10,10
1989	47	2.645	3.954	6.646	-12,81	2.539	28,69	1.242	2,56
1990	50	3.709	4.186	7.945	19,55	2.825	11,26	1.337	7,65
1991	59	4.911	4.386	9.356	17,76	2.799	-0,92	1.373	2,69
1992	44	3.334	4.228	7.606	-18,70	4.426	58,13	1.420	3,42
1993	20	2.455	4.883	7.358	-3,26	4.259	-3,77	1.716	20,85
1994	85	2.508	5.015	7.608	3,40	3.608	-15,29	1.656	-3,50
1995	43	1.819	3.927	5.789	-23,91	3.089	-14,38	1.327	-19,87
1996	201	1.616	4.434	6.251	7,98	3.420	10,72	1.517	14,32
1997	88	1.104	3.685	4.877	-21,98	3.385	-1,02	1.441	-5,01
1998	100	1.264	3.716	5.080	4,16	3.362	-0,68	1.427	-0,97
1999 (a)	48	853	3.097	3.998	-21,30	2.416	-28,14	1.095	-23,27
2000 (a)	14	703	3.046	3.763	-5,88	2.275	-5,84	999	-8,77

(a) - Non pervenuti i dati relativi alla provincia di Siracusa

(*) Presentate all'Ufficiale Giudiziario

(**) Con l'intervento dell'Ufficiale Giudiziario

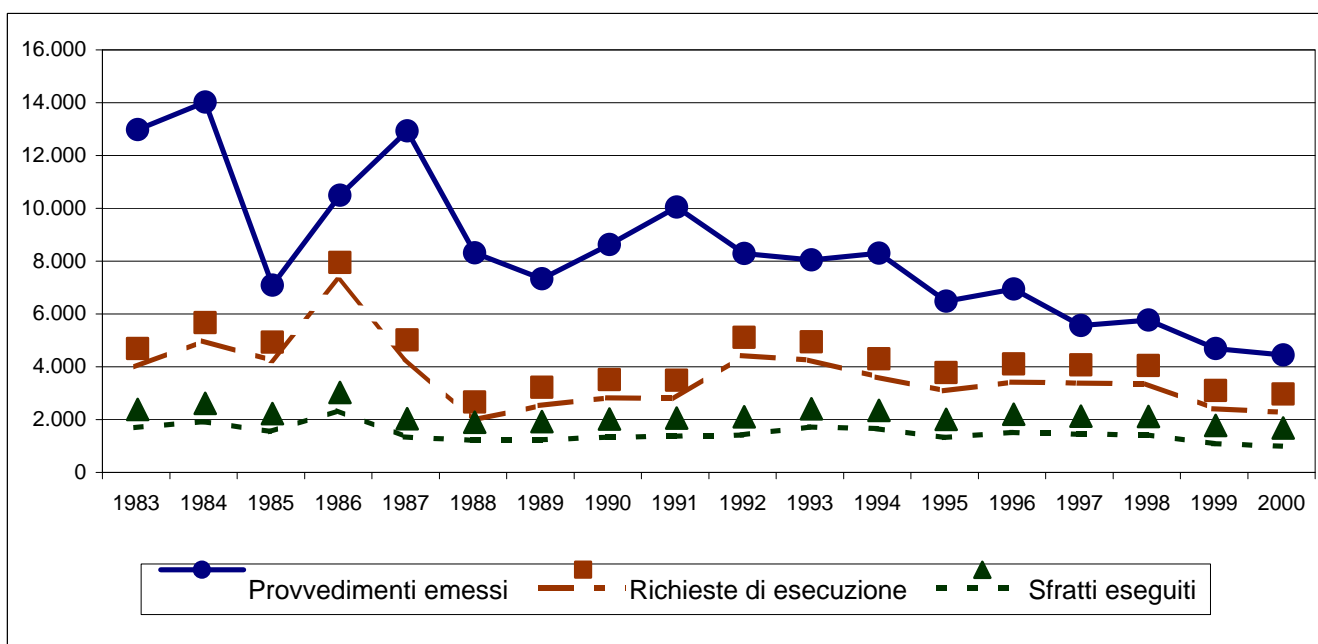

ANDAMENTO DELLE PROCEDURE DI SFRATTO
ANNI 1983 - 2000
REGIONE: SARDEGNA

Tab. 26

Anni	PROVVEDIMENTI DI SFRATTO EMESSI					RICHIESTE DI ESECUZIONE (*)		SFRATTI ESEGUITI (**)	
	Necessità locatore	Finita locazione	Morosità / Altra causa	Totale	Variaz.% rispetto anno precedente	Totale	Variaz.% rispetto anno precedente	Totale	Variaz.% rispetto anno precedente
1983	331	947	220	1.498	-	359	-	137	-
1984	157	1.610	99	1.866	24,57	605	68,52	150	9,49
1985	55	578	242	875	-53,11	509	-15,87	182	21,33
1986	125	767	217	1.109	26,74	1.315	158,35	246	35,16
1987	271	959	314	1.544	39,22	643	-51,10	142	-42,28
1988	169	719	231	1.119	-27,53	543	-15,55	127	-10,56
1989	93	392	196	681	-39,14	720	32,60	183	44,09
1990	59	542	162	763	12,04	867	20,42	175	-4,37
1991	55	630	201	886	16,12	892	2,88	188	7,43
1992	63	496	149	708	-20,09	934	4,71	187	-0,53
1993	29	406	240	675	-4,66	849	-9,10	191	2,14
1994	73	436	236	745	10,37	717	-15,55	193	1,05
1995	18	396	250	664	-10,87	758	5,72	272	40,93
1996	27	322	515	864	30,12	574	-24,27	364	33,82
1997	9	217	552	778	-9,95	654	13,94	221	-39,29
1998	4	169	534	707	-9,13	534	-18,35	238	7,69
1999	0	151	450	601	-14,99	492	-7,87	239	0,42
2000	3	145	436	584	-2,83	456	-7,32	228	-4,60

(*) Presentate all'Ufficiale Giudiziario

(**) Con l'intervento dell'Ufficiale Giudiziario

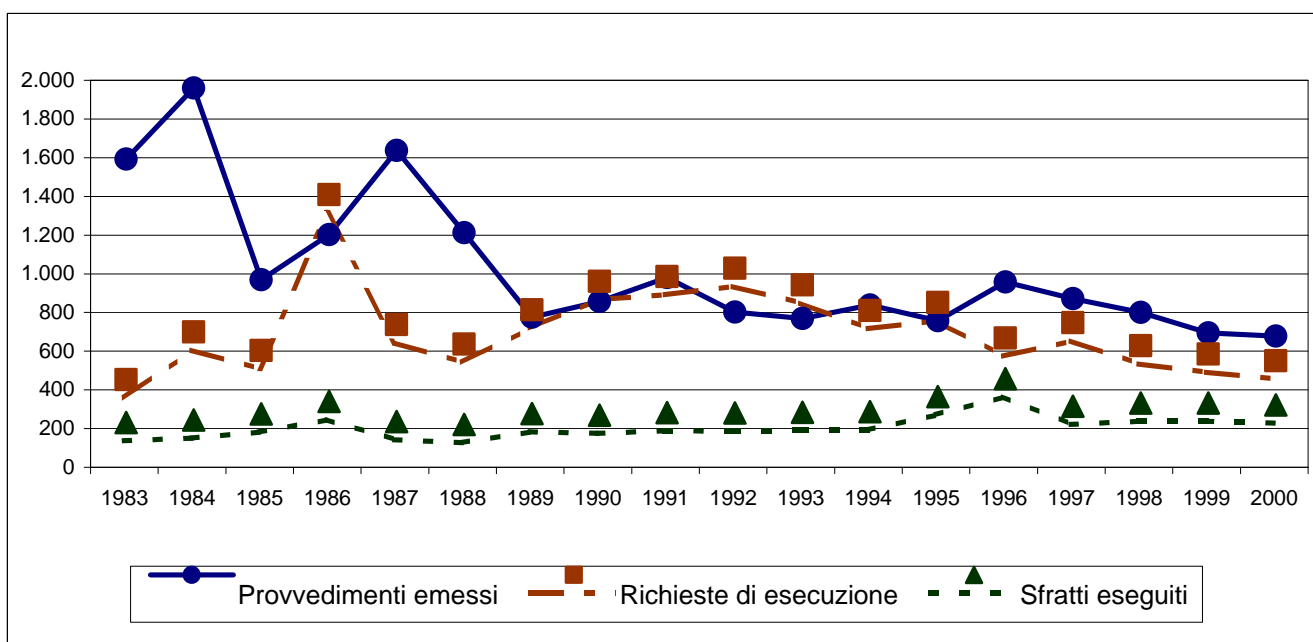

2.2 – SITUAZIONE NELLE PROVINCE DELLE 11 AREE METROPOLITANE

ANNI 1983 - 2000

PROVINCIA DI: TORINO

Tab. 27

	ANNO 1983	ANNO 1984	ANNO 1985	ANNO 1986	ANNO 1987	ANNO 1988	ANNO 1989	ANNO 1990	ANNO 1991	ANNO 1992	ANNO 1993	ANNO 1994	ANNO 1995	ANNO 1996	ANNO 1997	ANNO 1998	ANNO 1999	ANNO 2000
SFRATTI EMESSI	8.387	8.240	5.369	6.047	6.799	5.203	4.886	5.236	5.866	6.148	5.310	5.136	4.396	4.735	2.951	2.434	1.790	2.176
RICHIESTE DI ESECUZIONE (*)	1.356	1.890	1.932	3.559	3.532	2.522	2.576	8.760	13.688	12.105	15.707	14.403	14.404	13.434	12.975	12.469	8.210	7.631
SFRATTI ESEGUITI (**)	662	753	793	1.396	761	797	906	952	903	1.418	1.020	1.488	1.282	1.081	1.140	1.369	1.042	1.629

(*) Presentate all'Ufficiale Giudiziario

(**) Con l'intervento dell'Ufficiale Giudiziario

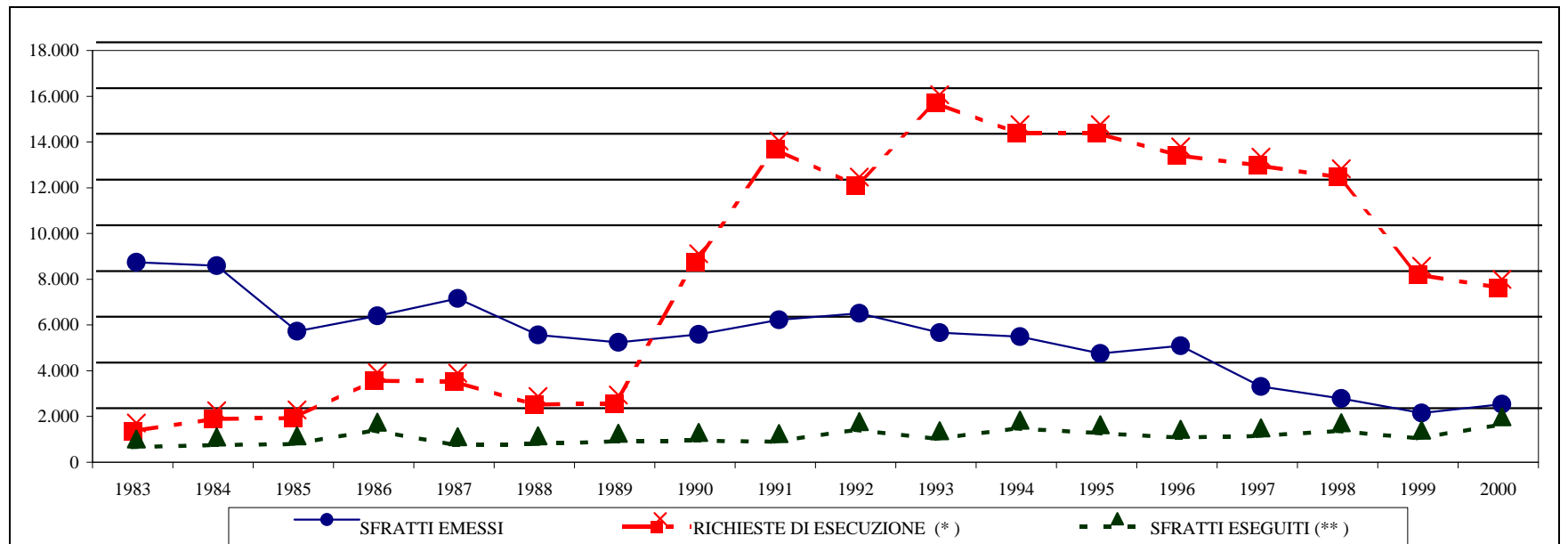

PROVINCIA DI: MILANO

Tab. 28

PROVINCE	ANNO 1983	ANNO 1984	ANNO 1985	ANNO 1986	ANNO 1987	ANNO 1988	ANNO 1989	ANNO 1990	ANNO 1991	ANNO 1992	ANNO 1993	ANNO 1994	ANNO 1995	ANNO 1996	ANNO 1997	ANNO 1998	ANNO 1999	ANNO 2000
SFRATTI EMESSI	17.589	18.689	10.367	12.486	13.662	9.822	7.486	8.555	9.336	7.876	7.325	6.926	5.875	7.087	5.424	5.341	4.866	4.316
RICHIESTE DI ESECUZIONE (*)	5.705	5.903	6.326	19.206	10.645	4.553	9.291	12.389	13.169	17.698	16.087	17.249	28.733	38.517	39.401	41.233	38.053	42.717
SFRATTI ESEGUITI (**)	2.350	2.177	1.588	4.756	2.312	1.639	1.214	1.661	1.653	1.387	2.136	1.942	1.773	1.746	1.865	1.969	2.692	2.979

(*) Presentate all'Ufficiale Giudiziario

(**) Con l'intervento dell'Ufficiale Giudiziario

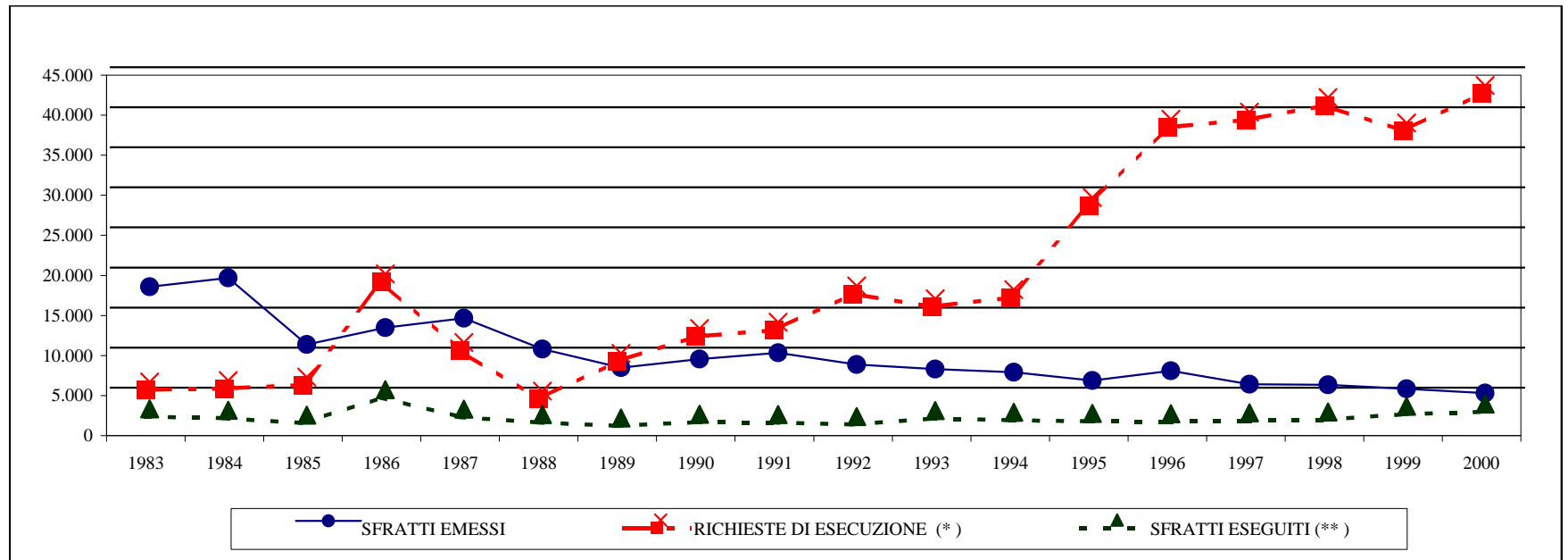

PROVINCIA DI: VENEZIA

Tab. 29

PROVINCE	ANNO 1983	ANNO 1984	ANNO 1985	ANNO 1986	ANNO 1987	ANNO 1988	ANNO 1989	ANNO 1990	ANNO 1991	ANNO 1992	ANNO 1993	ANNO 1994	ANNO 1995	ANNO 1996	ANNO 1997	ANNO 1998	ANNO 1999	ANNO 2000
SFRATTI EMESSI	3.107	2.315	1.574	2.031	1.929	1.346	1.347	1.543	1.635	1.138	929	1.055	891	998	640	506	480	505
RICHIESTE DI ESECUZIONE (*)	1.330	1.193	1.216	1.596	882	773	2.654	2.233	2.396	2.662	3.122	2.127	2.781	2.087	1.445	1.516	391	156
SFRATTI ESEGUITI (**)	404	382	255	259	154	191	171	241	441	475	446	440	521	502	476	381	116	80

(*) Presentate all'Ufficiale Giudiziario

(**) Con l'intervento dell'Ufficiale Giudiziario

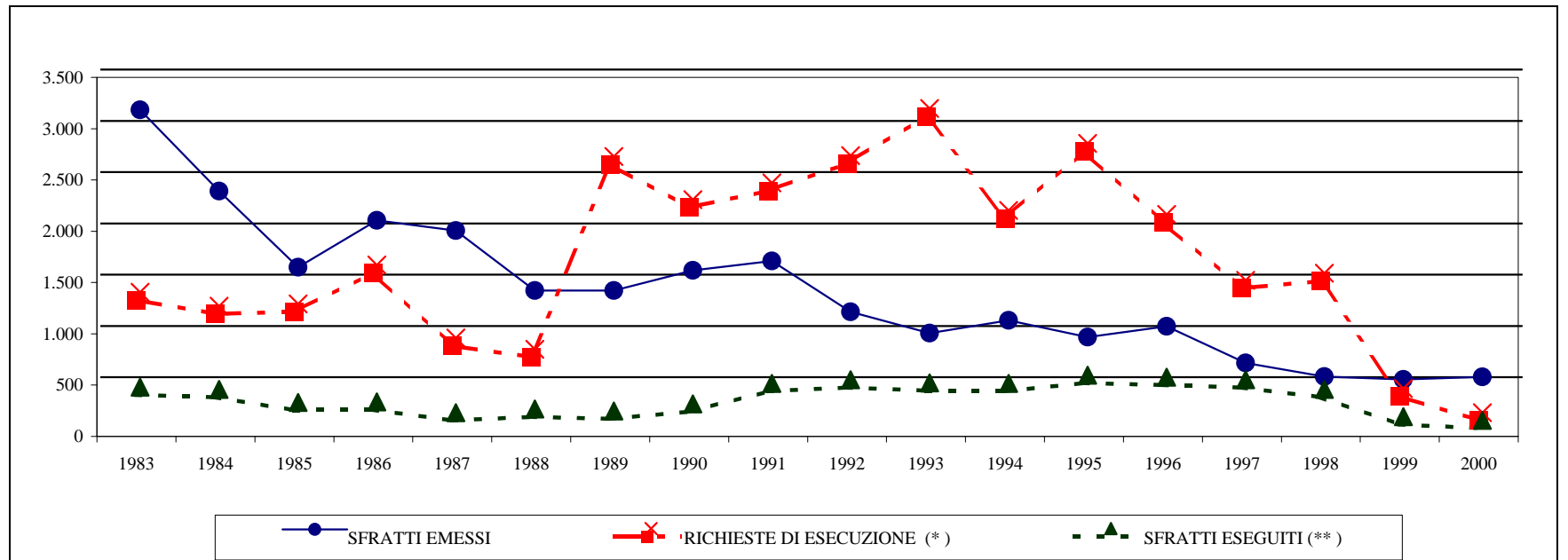

PROVINCIA DI: GENOVA

Tab. 30

PROVINCE	ANNO 1983	ANNO 1984	ANNO 1985	ANNO 1986	ANNO 1987	ANNO 1988	ANNO 1989	ANNO 1990	ANNO 1991	ANNO 1992	ANNO 1993	ANNO 1994	ANNO 1995	ANNO 1996	ANNO 1997	ANNO 1998	ANNO 1999	ANNO 2000
SFRATTI EMESSI	8.927	6.998	3.945	4.708	4.902	3.677	2.366	2.328	2.264	1.489	1.708	1.840	1.508	1.563	1.197	929	1.334	1.148
RICHIESTE DI ESECUZIONE (*)	762	676	869	8.293	3.273	1.811	4.210	7.416	7.048	5.873	7.157	6.727	6.380	9.505	7.785	5.522	2.055	1.506
SFRATTI ESEGUITI (**)	662	676	568	1.543	541	445	385	447	409	405	515	456	555	557	473	497	788	494

(*) Presentate all'Ufficiale Giudiziario

(**) Con l'intervento dell'Ufficiale Giudiziario

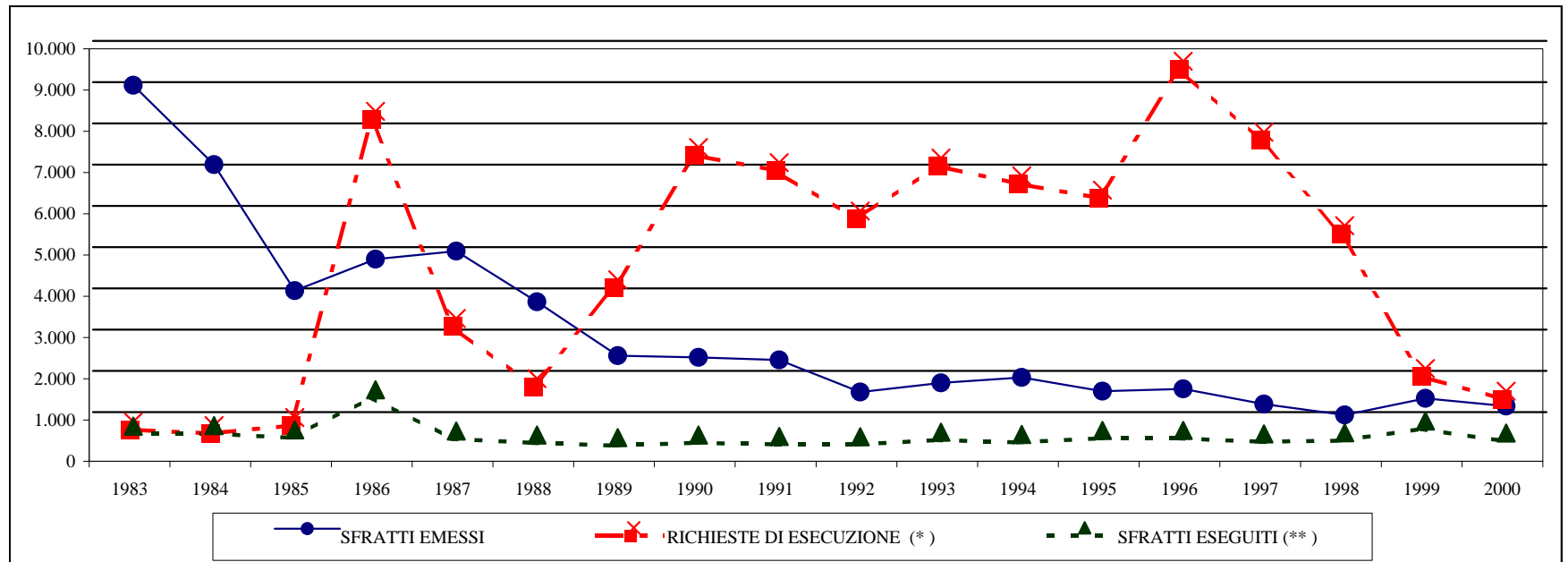

PROVINCIA DI: BOLOGNA

Tab. 31

PROVINCE	ANNO 1983	ANNO 1984	ANNO 1985	ANNO 1986	ANNO 1987	ANNO 1988	ANNO 1989	ANNO 1990	ANNO 1991	ANNO 1992	ANNO 1993	ANNO 1994	ANNO 1995	ANNO 1996	ANNO 1997	ANNO 1998	ANNO 1999	ANNO 2000
SFRATTI EMESSI	3.616	3.182	2.063	2.849	3.180	3.035	2.331	2.353	2.702	2.057	1.311	1.804	1.691	1.544	1.044	887	795	759
RICHIESTE DI ESECUZIONE (*)	3.047	3.487	3.194	7.300	4.447	3.039	4.689	6.950	8.948	10.107	12.341	7.457	5.357	3.968	3.712	4.159	2.336	2.449
SFRATTI ESEGUITI (**)	330	307	346	459	308	271	334	351	395	510	506	477	540	437	392	441	413	432

(*) Presentate all'Ufficiale Giudiziario

(**) Con l'intervento dell'Ufficiale Giudiziario

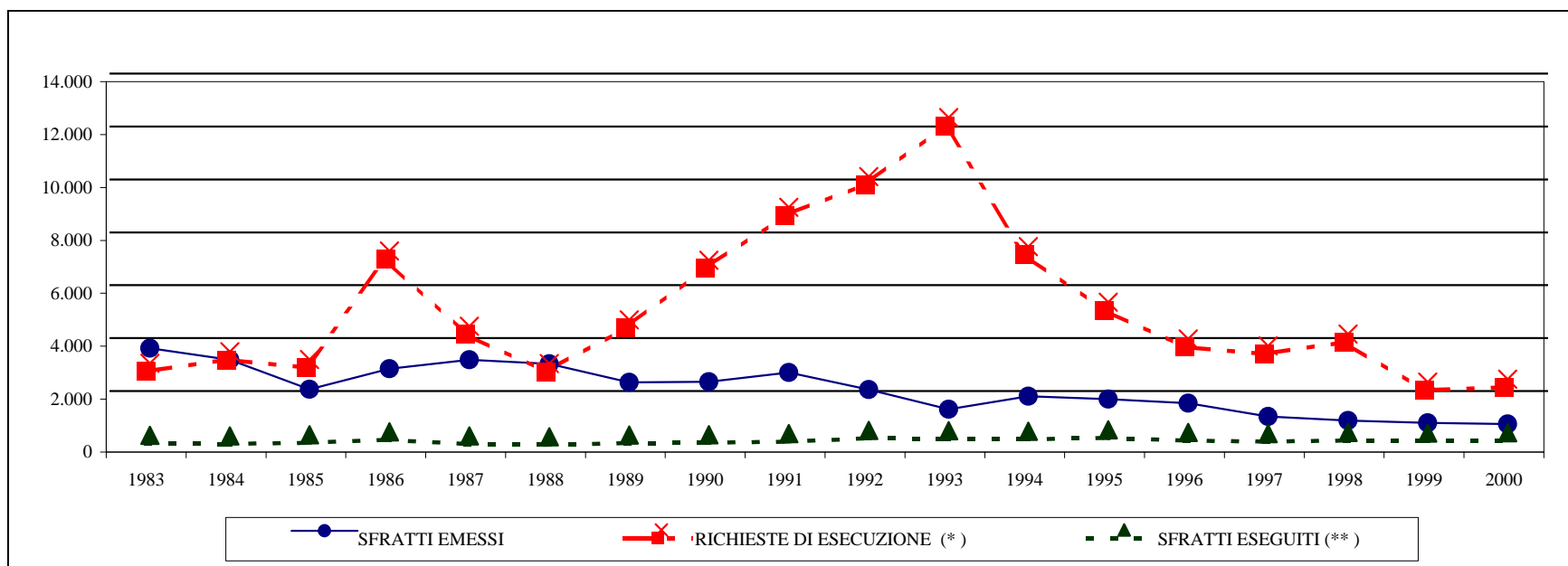

PROVINCIA DI: FIRENZE

Tab. 32

PROVINCE	ANNO 1983	ANNO 1984	ANNO 1985	ANNO 1986	ANNO 1987	ANNO 1988	ANNO 1989	ANNO 1990	ANNO 1991	ANNO 1992	ANNO 1993	ANNO 1994	ANNO 1995	ANNO 1996	ANNO 1997	ANNO 1998	ANNO 1999	ANNO 2000
SFRATTI EMESSI	3.986	3.680	2.833	3.375	4.411	3.151	2.788	2.698	2.807	2.057	1.539	1.675	1.642	1.404	886	724	1.137	1.695
RICHIESTE DI ESECUZIONE (*)	1.811	1.657	1.299	3.279	1.920	1.087	3.994	2.561	2.481	2.182	3.206	1.787	1.388	821	1.087	1.526	542	378
SFRATTI ESEGUITI (**)	428	594	671	630	538	571	492	456	554	498	650	557	466	375	164	367	182	15

(*) Presentate all'Ufficiale Giudiziario

(**) Con l'intervento dell'Ufficiale Giudiziario

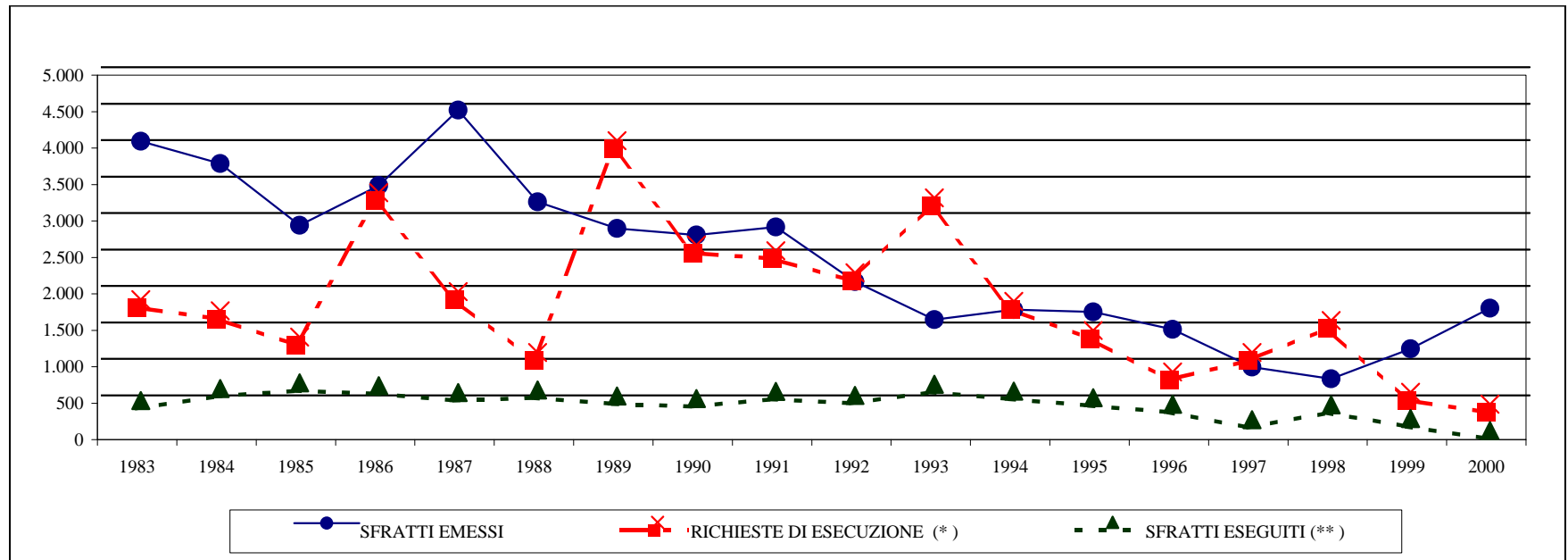

PROVINCIA DI: ROMA

Tab. 33

PROVINCE	ANNO 1983	ANNO 1984	ANNO 1985	ANNO 1986	ANNO 1987	ANNO 1988	ANNO 1989	ANNO 1990	ANNO 1991	ANNO 1992	ANNO 1993	ANNO 1994	ANNO 1995	ANNO 1996	ANNO 1997	ANNO 1998	ANNO 1999	ANNO 2000
SFRATTI EMESSI	19.173	23.919	16.132	14.118	17.681	12.931	9.411	10.731	11.044	10.037	8.204	8.105	7.611	8.438	6.975	5.251	5.110	4.606
RICHIESTE DI ESECUZIONE (*)	10.484	8.337	11.546	19.378	16.854	13.159	18.327	19.682	19.813	20.000	27.330	36.665	29.304	27.248	26.154	23.379	19.635	16.182
SFRATTI ESEGUITI (**)	3.894	3.560	3.735	4.646	3.800	1.953	2.112	3.207	2.688	2.730	2.579	3.064	2.645	3.074	2.865	2.837	2.662	2.996

(*) Presentate all'Ufficiale Giudiziario

(**) Con l'intervento dell'Ufficiale Giudiziario

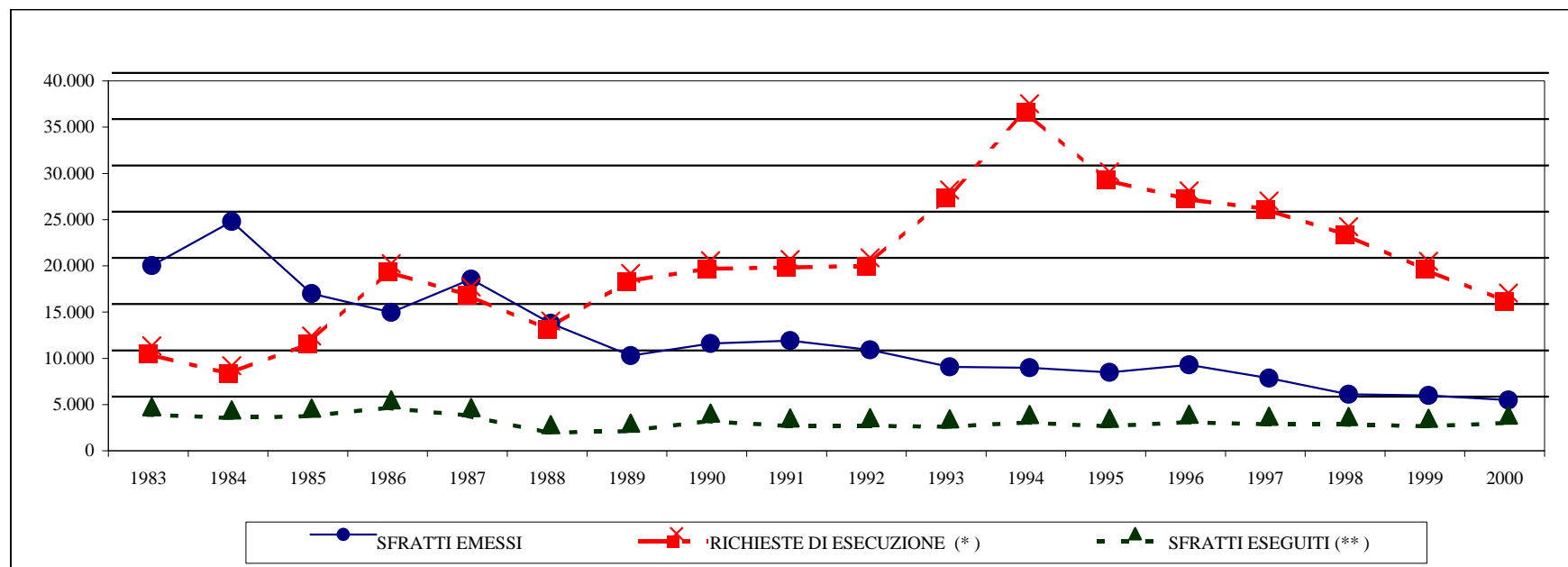

PROVINCIA DI: NAPOLI

Tab. 34

PROVINCE	ANNO 1983	ANNO 1984	ANNO 1985	ANNO 1986	ANNO 1987	ANNO 1988	ANNO 1989	ANNO 1990	ANNO 1991	ANNO 1992	ANNO 1993	ANNO 1994	ANNO 1995	ANNO 1996	ANNO 1997	ANNO 1998(a)	ANNO 1999(b)	ANNO 2000(b)
SFRATTI EMESSI	8.478	9.951	3.559	6.318	8.787	5.042	4.821	6.666	6.056	4.618	4.334	3.621	2.558	2.773	2.059	1.933	622	738
RICHIESTE DI ESECUZIONE (*)	1.501	1.224	949	5.825	1.147	703	1.563	5.683	2.681	2.377	3.063	1.711	1.340	866	696	4.705	1.922	5.932
SFRATTI ESEGUITI (**)	459	506	445	648	488	318	442	697	480	486	483	399	448	313	200	1.440	1.490	3.819

(a) - Per gli Sfratti emessi non sono pervenuti i dati relativi al comune capoluogo per il periodo luglio-dicembre 1998

(b) - Dati incompleti e non pervenuti quelli relativi al comune capoluogo

(*) Presentate all'Ufficiale Giudiziario

(**) Con l'intervento dell'Ufficiale Giudiziario

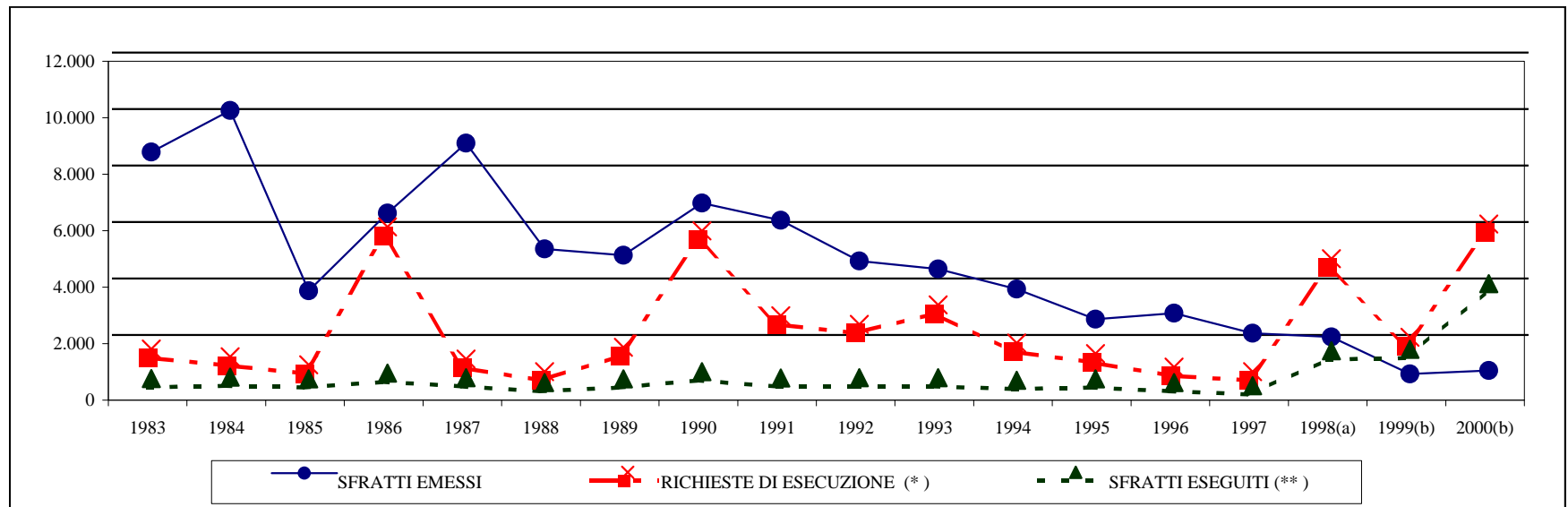

PROVINCIA DI: BARI

Tab. 35

PROVINCE	ANNO 1983	ANNO 1984	ANNO 1985	ANNO 1986	ANNO 1987	ANNO 1988	ANNO 1989	ANNO 1990	ANNO 1991	ANNO 1992	ANNO 1993	ANNO 1994	ANNO 1995	ANNO 1996	ANNO 1997	ANNO 1998	I SEM. 1999	ANNO 2000	Dati non pervenuti
SFRATTI EMESSI	8.619	5.658	2.495	4.035	5.026	2.646	2.236	2.830	2.948	2.292	2.001	2.048	1.912	2.100	1.704	1.177	370		
RICHIESTE DI ESECUZIONE (*)	1.807	1.909	1.279	5.084	916	913	1.040	834	863	907	700	774	812	770	806	688	111		
SFRATTI ESEGUITI (**)	616	672	434	1.453	373	360	386	352	390	318	259	216	198	196	239	435	34		

N.B. - Non pervenuti i dati relativi al II semestre 1999

(*) Presentate all'Ufficiale Giudiziario

(**) Con l'intervento dell'Ufficiale Giudiziario

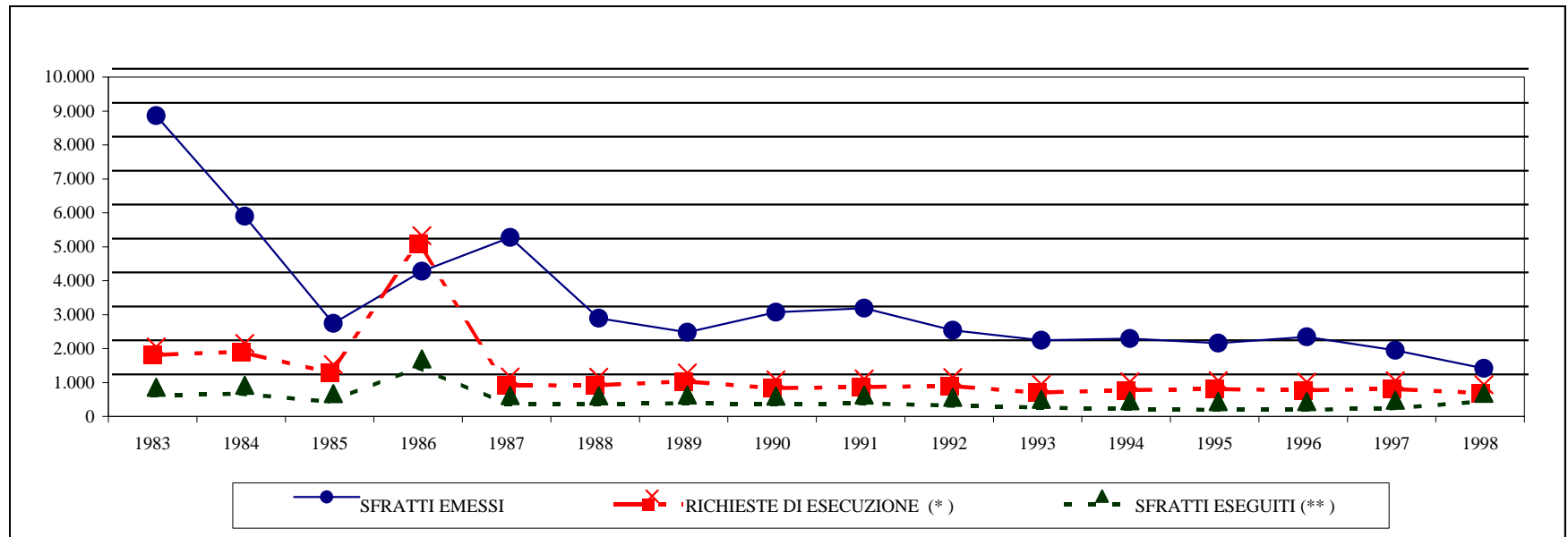

PROVINCIA DI: CATANIA

Tab. 36

PROVINCE	ANNO 1983	ANNO 1984	ANNO 1985	ANNO 1986	ANNO 1987	ANNO 1988	ANNO 1989	ANNO 1990	ANNO 1991	ANNO 1992	ANNO 1993	ANNO 1994	ANNO 1995	ANNO 1996	ANNO 1997	ANNO 1998	ANNO 1999	ANNO 2000
SFRATTI EMESSI	5.658	5.620	1.948	3.067	3.679	1.984	1.760	1.913	2.174	1.370	1.638	1.698	1.430	1.582	1.379	1.541	1.252	1.126
RICHIESTE DI ESECUZIONE (*)	2.248	2.827	1.996	3.730	2.395	679	229	216	188	268	851	482	310	351	670	456	505	302
SFRATTI ESEGUITI (**)	828	976	516	821	488	325	362	387	365	318	458	463	262	396	375	383	335	348

(*) Presentate all'Ufficiale Giudiziario

(**) Con l'intervento dell'Ufficiale Giudiziario

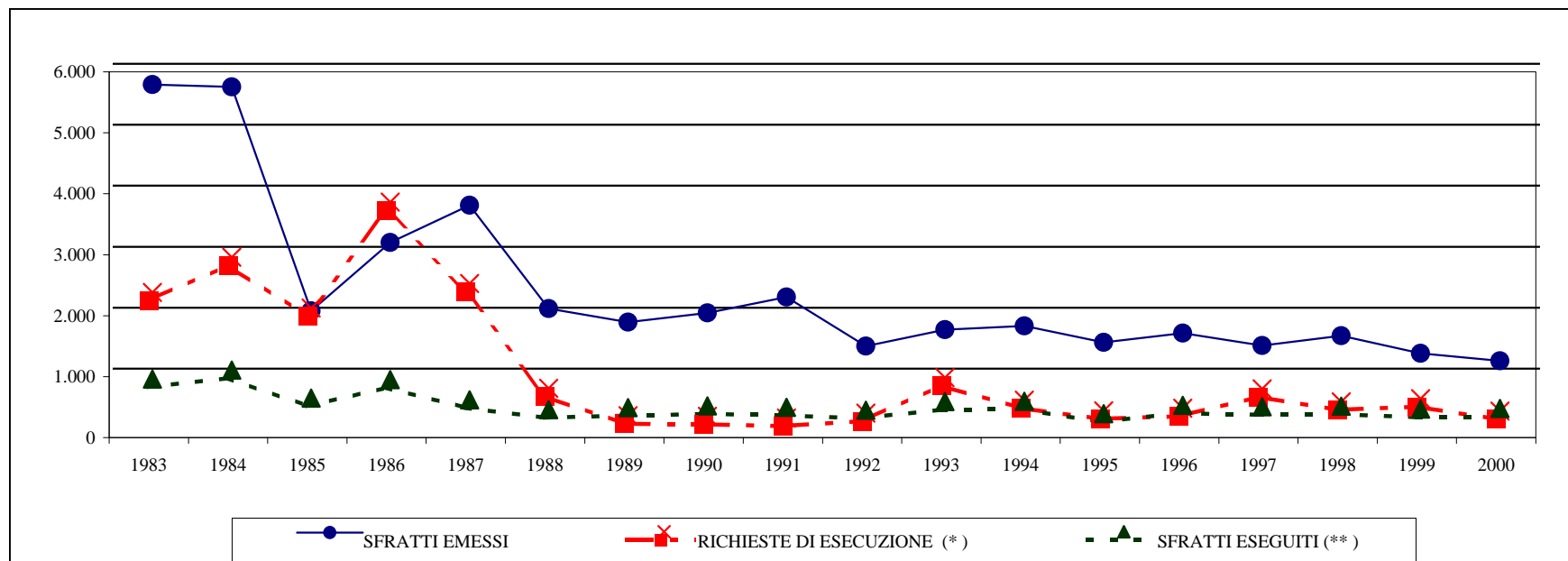

PROVINCIA DI: PALERMO

Tab. 37

PROVINCE	ANNO 1983	ANNO 1984	ANNO 1985	ANNO 1986	ANNO 1987	ANNO 1988	ANNO 1989	ANNO 1990	ANNO 1991	ANNO 1992	ANNO 1993	ANNO 1994	ANNO 1995	ANNO 1996	ANNO 1997	ANNO 1998	ANNO 1999	ANNO 2000
SFRATTI EMESSI	3.973	4.369	2.628	3.517	4.653	3.333	2.996	3.504	4.302	3.623	3.399	3.656	2.631	2.944	2.075	2.171	1.792	1.635
RICHIESTE DI ESECUZIONE (*)	983	1.165	1.139	1.474	634	291	1.069	1.380	1.518	2.376	1.887	1.813	1.504	1.613	1.521	1.682	1.187	1.562
SFRATTI ESEGUITI (**)	474	513	536	863	421	393	391	543	582	570	638	718	582	590	601	562	462	465

(*) Presentate all'Ufficiale Giudiziario

(**) Con l'intervento dell'Ufficiale Giudiziario

